



Mi Universidad

Nombre del Alumno: Esther Sthephany Zelaya Cerón

Nombre del tema: La Prueba Del Dominós

Parcial: 2do

Nombre de la Materia: Psicometría

Nombre del profesor: Sandy Naxchiely Molina Román

Nombre de la Licenciatura: Psicología

Cuatrimestre: 3er

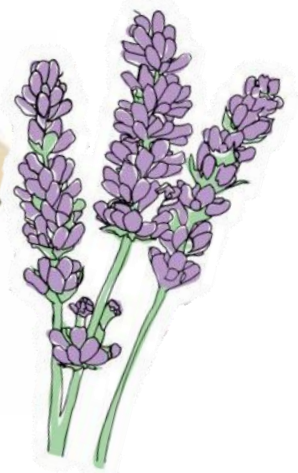
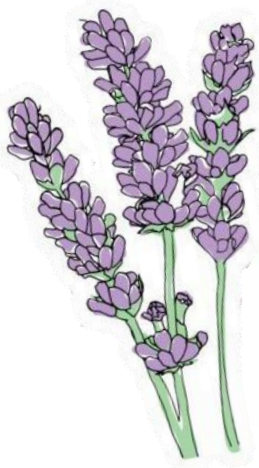

LA PRUEBA DE DÓMINOS

EL TEST DEL DOMINÓ

Es un test psicotécnico gráfico, no verbal y de inteligencia destinado a valorar la capacidad de una persona para conceptualizar y aplicar el razonamiento sistemático a nuevos problemas



ANTECEDENTES:

Hasta la fecha se han elaborado tres versiones del test de dominó. La primera (1944) quedó restringido su uso al ejército británico; la segunda fue adaptada en Francia y la tercera fue preparada por Anstey en 1955 para ser utilizada en Uruguay.

Campo de aplicación:

- Clínica
- Selección de personal
- Orientación vocacional



QUÉ EVALÚA LA PRUEBA DEL DOMINÓ

Mide el factor G de la teoría bifactorial de la inteligencia de Spearman, proporcionando una estimación de la capacidad intelectual. Este factor se define como la capacidad mental general de captar los estímulos del entorno, razonar y resolver problemas de una forma lógica y eficaz.



SE PUEDE VALORAR LA CAPACIDAD DE UNA PERSONA PARA:

- Percibir exactamente le número de puntos de cada conjunto de fichas.
- Descubrir el principio de organización de cada conjunto
- Resolver mediante la aplicación de dichos principios, la cantidad de puntos que ha de colocar en cada una de las mitades de las fichas del dominó en blanco para completar el diseño.

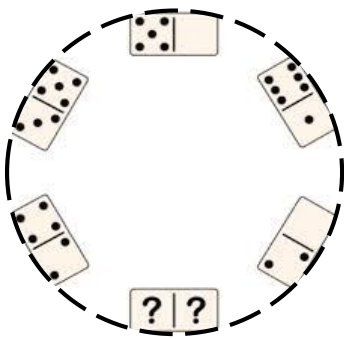

PSICOLOGÍA COGNITIVISTA:

La psicología cognitiva y el Test Dominó tiene estrecha relación va que, el Cognitivismo dedica su estudio a los procesos mentales tales como, la percepción, la planificación o la extracción de inferencias

La escuela cognitiva manifiesta que se puede entender al conocimiento, en sus acciones de almacenar, recuperar, comprender, organizar y usar la información recibida a través de los sentidos. Y es precisamente, en palabras de Anstey, a lo que está destinado el test, a medir la capacidad de un individuo para conceptualizar y aplicar el razonamiento sistemático a nuevos problemas

Psicología cognitivista: nace como respuesta a los inconvenientes presentados de su antecesor el conductismo

La crisis del conductismo radica en que gran parte de los conductistas establecen que lo mental no existe o bien, que no es posible ser estudiado científicamente, ya que se carece de métodos para abordarlo. Para la joven psicología científica, el conductismo ofrece demasiadas preguntas sin respuesta. Ante ese panorama, no tarda en surgir lo que la narrativa histórica denomina: revolución cognitiva.