



Nombre del Alumno: Esther Sthephany Zelaya Cerón

Nombre del tema: Introducción A Las Teorías De La Personalidad Y Las Teorías De Psicoanálisis

Parcial: I ro

Nombre de la Materia: Teorías De La Investigación I

Nombre del profesor: Luis Angel Galindo

Nombre de la Licenciatura: Psicología

Cuatrimestre: 3er

LAS TEORÍAS DE LA PERSONALIDAD Y LAS TEORÍAS DE PSICOANÁLISIS

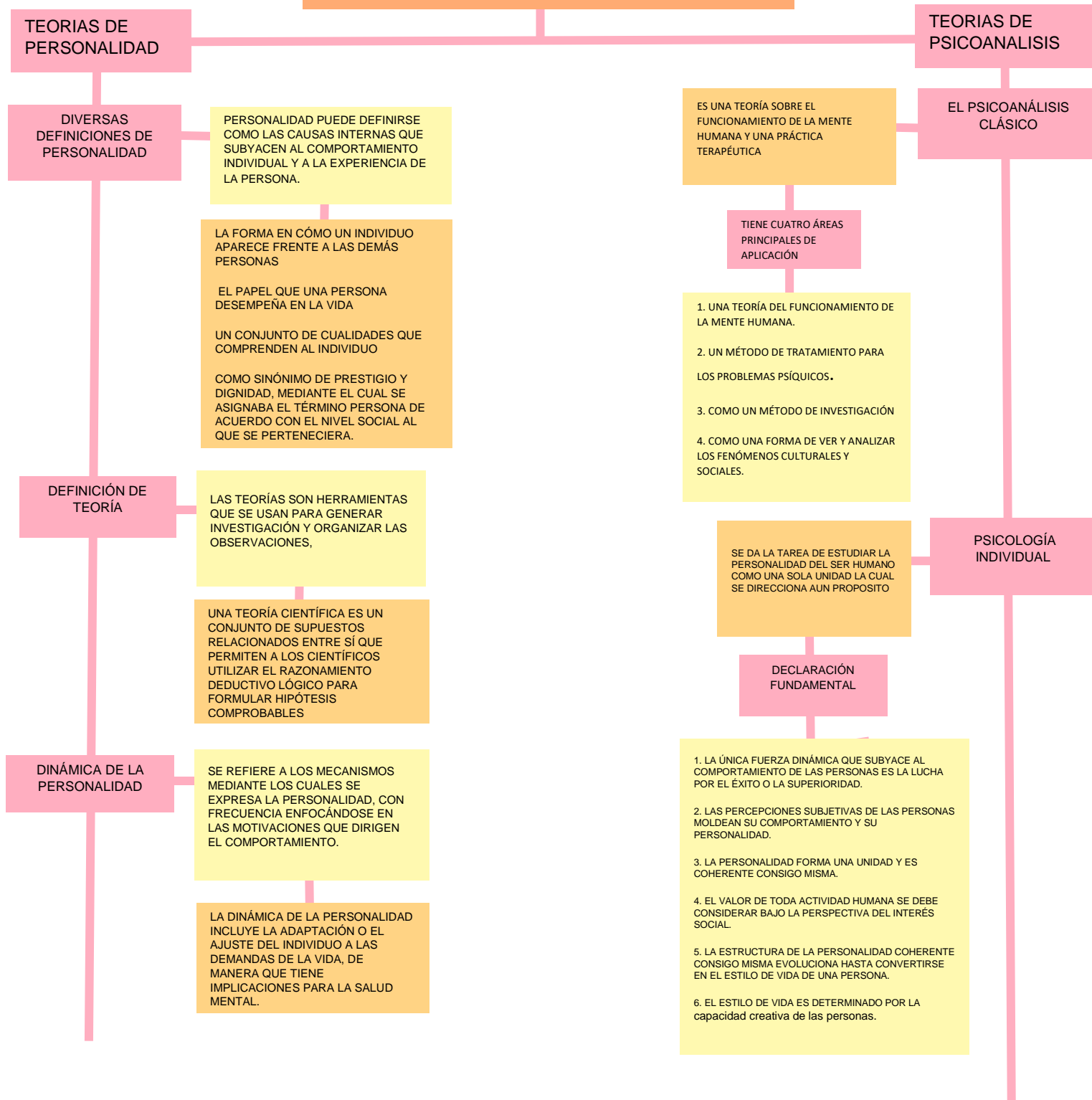

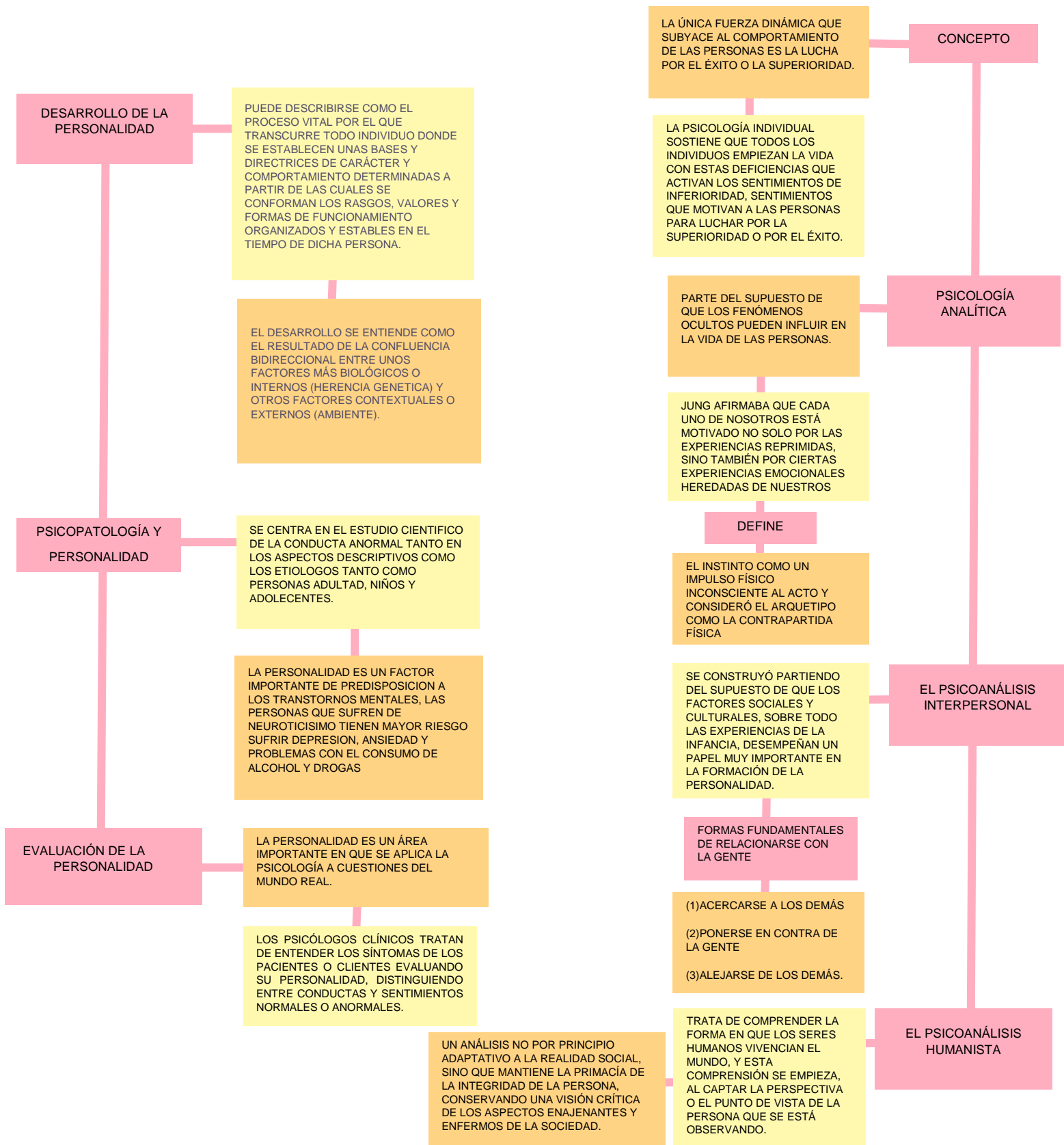

En conclusión las teorías de la personalidad son aquellas que buscan dar una explicación a los procesos y características psicológicas fundamentales que se encuentran en la naturaleza humana; éstas se interesan en la investigación y descripción de factores que conforman a una persona, con el fin de comprender su conducta e intentar predecirla. Sigmund Freud fue un médico de origen austríaco que centró gran parte de su carrera a estudiar e intentar comprender la intrincada mente humana. Es reconocido como el padre del psicoanálisis y gracias a sus teorías se empezó a dar importancia a las terapias para la salud mental. El exponente de esta teoría fue el médico y neurólogo austriaco Sigmund Freud, la cual tiene como objetivo la investigación y el tratamiento de las enfermedades mentales, tomando como base el análisis de los conflictos sexuales inconscientes que se originan en la niñez, el psicoanálisis dice una disciplina de la psicología centrada en indagar más allá de las conductas visibles. Esta teoría sostiene que la personalidad es el resultado de la interacción entre los conflictos internos y las demandas externas. Además, el psicoanálisis afirma que hay impulsos y pensamientos fuera de nuestra consciencia (inconscientes) que guían y marcan nuestro temperamento. Las teorías de la personalidad y las teorías de psicoanálisis sirven como un resumen del criterio de los teóricos acerca de la naturaleza humana en general y como una guía para entender un caso individual. Las teorías parten de diferentes supuestos filosóficos y explican distintas metodologías, evolución, origen y los posibles cambios de la personalidad. En consecuencia, estas teorías son interpretaciones personales de la naturaleza psicológica individual y colectiva de la persona, que tienen la capacidad de describir, explicar, predecir y cambiar la personalidad de un individuo, por tal motivo pueden considerarse como guías para comprender la naturaleza humana.

REFERENCIAS:

LIBRO: TEORIAS DE LA PERSONALIDAD/UDS2022

BIBLIOGRAFIA

CUELI, José. Teorías de la personalidad. Editorial Trillas. 2011.

FRAGER, Robert. Teorías de la personalidad. Editorial Alfa omega. 2001.

JESS, Fiest. Teorías de la personalidad. Editorial Mc Graw Hill. 2007.

CLONINGER, C, Susana. Teorías de la personalidad. Tercera ed. Pearson educación. México 2003.

SEELBACH, González, German Adolfo. Teorías de la personalidad. Red tercer milenio. Primera ed. 2013.

<https://www.redalyc.org/pdf/2972/297225531007.pdf>

<https://psicologiaymente.com/desarrollo/desarrollo-personalidad-infancia>

<https://www.psyciencia.com/la-personalidad-y-su-relacion-con-la-vulnerabilidad-de-sufrir-trastornos-mentales/>

https://www.ipa.world/IPA/IPA_Docs/Spanish%20About%20Psychoanalysis.pdf

<https://www.papelesdel psicologo.es/resumen?pii=16https://www.papelesdel psicologo.es/resumen?pii=16>

<https://repositorio.cuc.edu.co/handle/11323/6591>