

Constituyen un conjunto nuclear de aprendizajes en el área de tecnología con término refiere a un conjunto de destrezas procedimentales, pero que en conjunto son necesarias para enfrentarse a cualquier empresa con orden y asegurar el buen fin de la tarea.



La resolución de un problema es un proceso complejo y extenso en el tiempo, en el que se ponen en acción un conjunto de competencias muy diversas y difíciles de organizar y categorizar.

**Método inductivo**, vale del uso del razonamiento para generar conclusiones acertadas sobre un evento, partiendo de hechos aceptados como válidos, para llegar a conclusiones, que pueden distinguirse cuatro pasos.

- Observación de eventos y fenómenos, para su registro y consideración
- Clasificación y estudio de la información obtenida, a fin facilitar el análisis.
- La derivación inductiva, que a partir de los hechos unifica las ideas sueltas, resultando en una generación de nuevos paradigmas.
- Contraste, o comparación del resultado de los análisis.

**Método deductivo** basado en el uso del razonamiento lógico para evaluar las premisas que definen un proceso asociado a la inferencia de juicios basados en postulados y teoremas en forma universal.

**Método analítico** Proceso de carácter cognoscitivo usualmente considera en forma minuciosa un objeto de estudio. El método analítico se desarrolla con precisión y en forma atenta a los detalles.

**Método sintético** Como resultado de su aplicación se logra establecer partiendo de esos componentes, un concepto general y resumido.

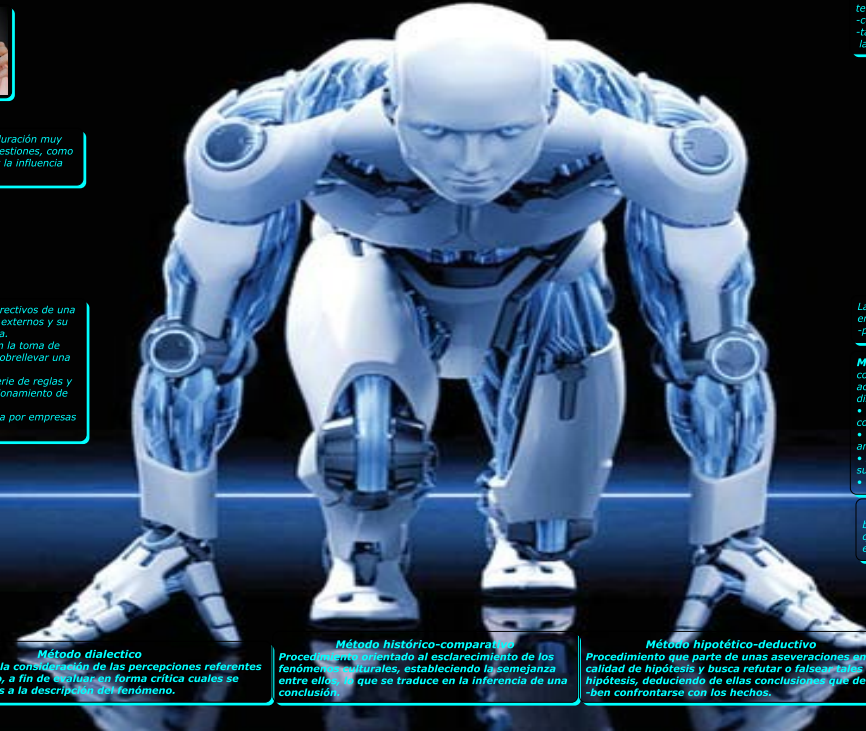

2.1.- LA PLENEACION DE LOS SERVICIOS DE ENFERMERIA.

2.1.2. EL PLAN DE TRABAJO CARACTERISTICAS.

2.1.5.-LOS PROCEDIMIENTOS INCLUIDOS EN EL PLAN Y EN LA INSTITUCIÓN



Consiste en la elaboración de estrategias diseñadas para reforzar las respuestas del paciente, identificadas en el diagnóstico de enfermería comienza después de la formulación del diagnóstico y concluye con la documentación real del plan de cuidados; Durante la fase: planificación se elaboran los objetivos y las intervenciones de enfermería. Objetivos indican lo que será capaz de hacer la persona cuidada como objetivo de las acciones de enfermería. Las intervenciones de enfermería describen la forma en que el profesional puede ayudar al paciente a conseguir los objetivos o resultados esperados.



**Principales componentes del plan de cuidados:**

1. Establecimientos de prioridades.
2. Elaboración de objetivos o resultados esperados o metas con el cuidado.
3. Intervenciones enfermeras.
4. Asegurarse de que el plan se registra correctamente.



Documento que brinda información específica acerca de los pasos que tendremos que dar para desarrollar un proyecto. Incluye aspectos como: quién trabajará en qué tareas; El plan de trabajo es una herramienta muy útil que te permitirá administrar y planificar los cimientos y desarrollo de algún proyecto que quieras o estés empezando.

4 pasos para crear un plan de trabajo efectivo y exitoso:

- 1- Primer paso crear un plano general de todo el proceso, en el cual deberán quedar sentadas de manera clara las bases sobre las cuales se sustentará el resto del proyecto.
- Paso 2; consiste en darle formato a tu plan de trabajo.
- Paso 3: El plan tiene que ser realista
- Paso 4: Piensa en el plan de trabajo como el mapa del tesoro de un pirata.

Entre los pasos que se puede seguir están:

1. Identificar el objetivo y validar el plan de trabajo.
2. El paso a seguir es la redacción de una introducción que explique las razones por las cuales se debe realizar este trabajo.
3. Establecer las metas y los objetivos a alcanzar.
4. Determinar las estrategias a seguir en función de que se desarrolle el plan de trabajo en el tiempo estipulado
5. Identificar cuáles son las limitaciones u obstáculos que están presente.
6. Mencionar cuáles serán los procedimientos, guías o políticas bajo los cuales se desarrollará el plan de trabajo.
7. Medición del proyecto.
8. Construcción del plan de trabajo.
9. Culminación y puesta en práctica.



En este proceso, que puede tener una duración muy variables que se consideran diversas cuestiones, como ser los recursos con los que se cuenta y la influencia de situaciones externas.



\* Planeación estratégica: la realizan los directivos de una empresa, para analizar factores internos y externos y su repercusión en los objetivos de la compañía.

\* Planeación táctica: suele relacionarse con la toma de decisiones a corto plazo, en general para sobrellevar una crisis inesperada.

\* Planeación normativa: se trata de una serie de reglas y normas que se crean para el correcto funcionamiento de una empresa.

\* Planeación interactiva: es la más utilizada por empresas que ofrecen productos tecnológicos.

**Método dialectico** Se basa en la consideración de las percepciones referentes a un evento, a fin de evaluar en forma crítica cuales se ajustan más a la descripción del fenómeno.

**Método histórico-comparativo** Procedimiento orientado al esclarecimiento de los fundamentos culturales, estableciendo la semejanza entre ellos, lo que se traduce en la inferencia de una conclusión.

**Método hipotético-deductivo** Procedimiento que parte de unas aseveraciones on calidad de hipótesis y busca refutar o falsear tales hipótesis, deduciendo de ellas conclusiones que deben confrontarse con los hechos.