



Nombre de alumno: Yusvin Darinel De León Martínez

Nombre del profesor: Sandra Guadalupe Hernandez

Nombre del trabajo: Súper Nota

Materia: Administración y Evaluación de los servicios de Enfermería

Grado: 9

Grupo: B-Enfermería

Comitán de Domínguez Chiapas julio 2022

ADMINISTRACION



Es un proceso que consiste en las actividades de planeación, organización, dirección y control para alcanzar los objetivos establecidos.

UTILIZANDO RECURSOS ECONOMICOS, HUMANOS, TECNICOS



CARACTERISTICAS ADMINISTRACIÓN

MEJORA

Se mantiene al frente de las condiciones cambiantes y proporciona previsión y creatividad.



UNIVERSAL

Se da donde quiera que existe un organismo social, es el proceso global de toma de decisiones orientado a conseguir los objetivos organizativos de forma eficaz y eficiente, mediante la planificación, organización, integración de personal, dirección (liderazgo) y control.



UNIDAD TEMPORAL

se distinguen etapas, fases y elementos del fenómeno administrativo, éste es único y, por lo mismo, en todo momento de la vida de una empresa se están dando, en mayor o menor grado, todos o la mayor parte de los elementos administrativos.

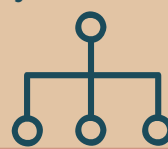

UNIDAD JERÁRQUICA

tienen carácter de jefes en un organismo social, participan en distintos grados y modalidades, de la misma administración

FUNCIONES DE LA ADMINISTRACIÓN

PLANIFICAR: la misión de la organización; fijar objetivos, las estrategias y políticas organizacionales, usando como herramienta el Mapa estratégica

DIRIGIR: Es la influencia, persuasión que se ejerce por medio del Liderazgo sobre los individuos para la consecución de los objetivos fijados

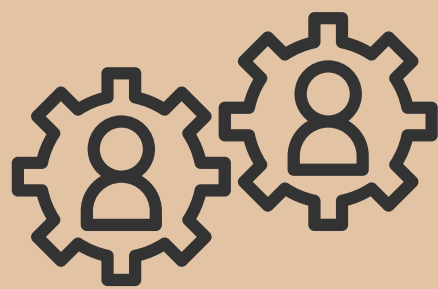

RELACIÓN CON OTRAS CIENCIAS



CIENCIAS SOCIALES:

- Sociología: ciencia que trata de la constitución y de las sociedades humanas.
- Psicología: ciencia que trata del alma, de los fenómenos de la conciencia. Carácter, modo de ser.
- Derecho: estudio del conjunto de leyes y disposiciones a las cuales está sometida toda sociedad civil.
- Economía: ciencia que se encarga del estudio de los mecanismos que regulan la producción, repartición y consumo de las riquezas.

CIENCIAS EXACTAS:

Matemáticas: ciencia que se encarga del estudio de los sistemas abstractos (números, figuras geométricas, etc.)

DISCIPLINAS TECNICAS

- Ingeniería industrial: aplicación de los conocimientos científicos a la investigación, perfeccionamiento y utilización de la técnica industrial en todas sus ramas.
- Contabilidad: ciencia de llevar las cuentas.
- Ergonomía: conocida también como ingeniería humana, diseño de los instrumentos, equipo e instalaciones de trabajo, conforme a las características anatómicas humanas incluyendo los aspectos psicológicos.
- Cibernética: ciencia que estudia los mecanismos automáticos de las máquinas.

PROCESO ADMINISTRATIVO

Es un conjunto de funciones administrativas que buscan aprovechar al máximo cada recurso que posee una empresa de forma correcta, rápida y eficaz

PLANEACIÓN

Aquí es donde serán previstos los objetivos y metas que deberá cumplir la empresa y los métodos a llevar a cabo.

ORGANIZACIÓN

Luego de la planeación de los objetivos y actividades futuras a realizar para lograr las metas propuestas, el siguiente paso es distribuir cada actividad a los diferentes grupos de trabajos que componen a una empresa.

EJECUCIÓN

Aquí es necesaria la figura de un gerente capaz de dirigir, tomar decisiones, instruir y ayudar a los diferentes sectores laborales.

CONTROL

El control es una tarea administrativa, la cual debe ser ejercida con profesionalidad y de forma transparente. El control de las actividades que se desarrollan en una empresa sirve para analizar los puntos altos y los puntos bajos de las mismas.

ADMINISTRACIÓN ESTRATÉGICA DE LOS SERVICIOS DE ENFERMERÍA

PLANEACIÓN DE LOS SERVICIOS DE ENFERMERÍA

ELABORACIÓN DE ESTRATEGIAS DISEÑADAS PARA REFORAZAR LAS RESPUESTAS DEL PACIENTE

Durante la fase de planificación, se elaboran los objetivos y las intervenciones de enfermería. Los objetivos indican lo que será capaz de hacer la persona cuidada como objetivo de las acciones de enfermería. Las intervenciones de enfermería describen la forma en que el profesional puede ayudar al paciente a conseguir los objetivos o resultados esperados.

OBJETIVO DEL PLAN DE CUIDADOS



- Dirigir los cuidados y la documentación.
- Crear un registro que posteriormente pueda ser usado para la evaluación, investigación y propósitos legales.
- Proporcionar documentación sobre las necesidades en cuidado de la salud para determinar su coste exacto.

CONSTA DE CUATRO ETAPAS

PRINCIPALES COMPONENTES DEL PLAN DE CUIDADOS

EL COMPONENTE DE PLANIFICACIÓN

1. Establecimiento de prioridades
2. Elaboración de objetivos.
3. Desarrollo de intervenciones de enfermería.
4. Asegurarse de que el plan está adecuadamente anotado (documentación del plan)

PRIORITY



ESTABLECIMIENTO DE PRIORIDADES

INMEDIATO



Qué problemas necesitan atención inmediata y cuáles pueden esperar.

RESPONSABLE



Qué problemas son su responsabilidad y cuáles debe referir a otro profesional.

PLAN



Qué problemas tratará usando los planes estandarizados (por ejemplo, vías críticas, planes de cuidados estandarizados).

MEJORAR

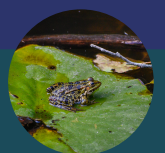

Qué problemas no están cubiertos por los protocolos o planes estándar, pero deben tratarse para asegurar una estancia hospitalaria segura y que el alta se produzca a su debido tiempo

INTERVENCIONES ENFERMERAS/OS

Las intervenciones enfermeras son acciones llevadas a cabo por las enfermeras para:

1. Controlar el estado de salud.
2. Reducir los riesgos.
3. Resolver, prevenir o manejar un problema.
4. Facilitar la independencia o ayudar con las actividades de la vida diaria.
5. Promover una sensación óptima de bienestar físico, psicológico y espiritual.

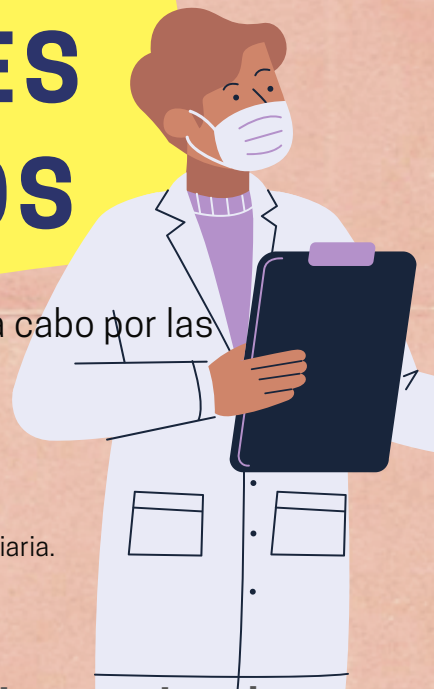

La determinación de intervenciones específicas requiere de responder a cuatro preguntas claves:

1. ¿QUÉ PUEDE HACERSE PARA PREVENIR O MINIMIZAR EL RIESGO O LAS CAUSAS DE ESTE PROBLEMA?
2. ¿QUÉ PUEDE HACERSE PARA MINIMIZAR EL PROBLEMA?
3. ¿CÓMO PUEDO ADAPTAR LAS INTERVENCIONES PARA LOGRAR LOS OBJETIVOS ESPERADOS EN ESTA PERSONA EN CONCRETO?

BIBLIOGRAFIA

- 1.- MOMPART GARCÍA MARÍA PAZ (2018) ADMINISTRACIÓN Y GESTIÓN, EDITORIAL DAE.**
- 2.- ARNDT CLARA (2016) ADMINISTRACIÓN DE ENFERMERIA TEORÍA PARA LA PRACTICA CON UN ENFOQUE DE SISTEMAS, SEGUNDA EDICIÓN EN ESPAÑOL.**
- 3.- MARRINER TOMEY ANN (2015) GUA DE GESTIÓN Y DIRECCIÓN DE ENFERMERÍA, OCTAVA EDICIÓN, EDITORIAL ELSEVIER ESPAÑA.**