

UNIVERSIDAD DEL SUR

SUPER NOTAS

DOCENTE : Sandra Hernández

ASIGNATURA : Enfermería

ALUMNO : Juan Carlos Guillen Escobar

GRADO : Noveno Semestre Grupo: B

*Comitán De Domínguez, Chiapas a 11 de
Julio 2022*

ANTECEDENTES

BABILONIA



EGIPTO



SUMERIOS



INDIA



GRECIA



CHINA



REVOLUCIÓN INDUSTRIAL



ROMA



CONCEPTOS Y CARACTERÍSTICAS DE LA ADMINISTRACIÓN:

ADMINISTRACIÓN

PLANEACIÓN

ORGANIZACIÓN



DIRECCIÓN

CONTROL

UNIVERSALIDAD

U
N
I
D
A
D
J
E
R
Á
R
Q
U
I
C
A



U
N
I
D
A
D
T
E
M
P
O
R
A
L

ESPECIFICIDAD

REVOLUCIÓN INDUSTRIAL



ROMA



INTERDISCIPLINARIEDAD

FLEXIBILIDAD

VALOR
INSTRUMENTAL



ADMINISTRACIÓN

MODELOS

FUNCIONES



ADAM SMITH



ROBERTO OWEN



RELACIÓN CON OTRAS CIENCIAS

- ✓ CIENCIAS SOCIALES
- ✓ CIENCIAS EXACTAS
- ✓ DISCIPLINAS TÉCNICAS



ROLES:

- ✚ INTERPERSONALES
- ✚ INFORMACIÓN
- ✚ DECISIONALES

RICHARD ARKWRIGHT



CHARLES BABBAGE

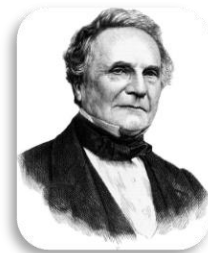

ENFOQUE CLÁSICO
DE LA
ADMINISTRACIÓN



EVOLUCIÓN DE
LA TEORÍA
ADMINISTRATIVA

ADMINISTRACIÓN CIENTÍFICA



HENRY LAWRENCE GANTT



HENRY FORD

FRANK BUNKER GILBRETH



JAMES D. MOONEY



LUTHER GULICK



FREDERICK W. TAYLOR

TEORÍA CLÁSICA DE LA ADMINISTRACIÓN

FUNCIONES BÁSICAS



PRINCIPIOS 1

DIVISIÓN TRABAJO

AUTORIDAD Y RESPONSABILIDAD

DISCIPLINA

UNIDAD DE MANDO

UNIDAD DE DIRECCIÓN

SUBORDINACIÓN

REMUNERACIÓN

PRINCIPIOS

❖ PLANEACIÓN

❖ PREPARACIÓN



❖ CONTROL

❖ EJECUCIÓN

PRINCIPIOS 2

CENTRALIZACIÓN

CADENA ESCALAR

ORDEN

EQUIDAD

ESTABILIDAD DEL PERSONAL

INICIATIVA

ESPÍRITU

LA PLANEACIÓN DE LOS SERVICIOS DE ENFERMERÍA

COMPONENTES DEL PLAN DE CUIDADOS POR ETAPAS

R
E
D
A
C
C
I
Ó
N
P
L
A
N

ESTABLECER PRIORIDADES



DESARROLLO DE INTERVENCIONES DE ENFERMERÍA

C
R
E
A
R
O
B
J
E
T
I
V
O
S

DIAGNÓSTICO SITUACIONAL

SALUD-ENFERMERÍA

OFERTA DE LOS SERVICIOS DE SALUD



SOCIOECONÓMICA Y EDUCATIVA

DEMOGRÁFICA

DEPARTAMENTO Y SERVICIOS DE ENFERMERÍA

- POR:
- CLIENTE
 - TIEMPO
 - TERRITORIO
 - PROYECTOS
 - PRODUCTOS/SERVICIOS PROCESOS
 - EQUIPO
 - FUNCIONES
 - MATRICIAL



LOS PROCEDIMIENTOS INCLUIDOS EN EL PLAN Y EN LA INSTITUCIÓN

- ✓ ESTRATÉGICA
- ✓ TÁCTICA
- ✓ OPERATIVA
- ✓ NORMATIVA
- ✓ INTERACTIVA



EL PLAN DE TRABAJO. CARACTERÍSTICAS



INSRUMENTOS DE LA PLANEACIÓN APLICADOS A LOS SERVICIOS DE ENFERMERÍA

- | | |
|----------------------------|---|
| 1.VISIÓN | 5.PLANEACIÓN OPERACIONAL |
| 2.MISIÓN | 6.BENEFICIOS DE LA PLANEACIÓN EMPRESARIAL |
| 3.POLÍTICAS | 7.LA PLANEACIÓN COMO UN ELEMENTO DEL PROCESO ADMINISTRATIVO |
| 4.PLANEACIÓN Y ESTRATEGIAS | 8.RETROALIMENTACIÓN DE LA PLANEACIÓN |

LA ORGANIZACIÓN DE LOS SERVICIOS DE ENFERMERÍA

ORGANIZACIÓN-DEFINICIÓN/CONCEPTO



NIVELES JERÁRQUICOS



ESTRUCTURA FORMAL DEL DEPARTAMENTO DE ENFERMERÍA

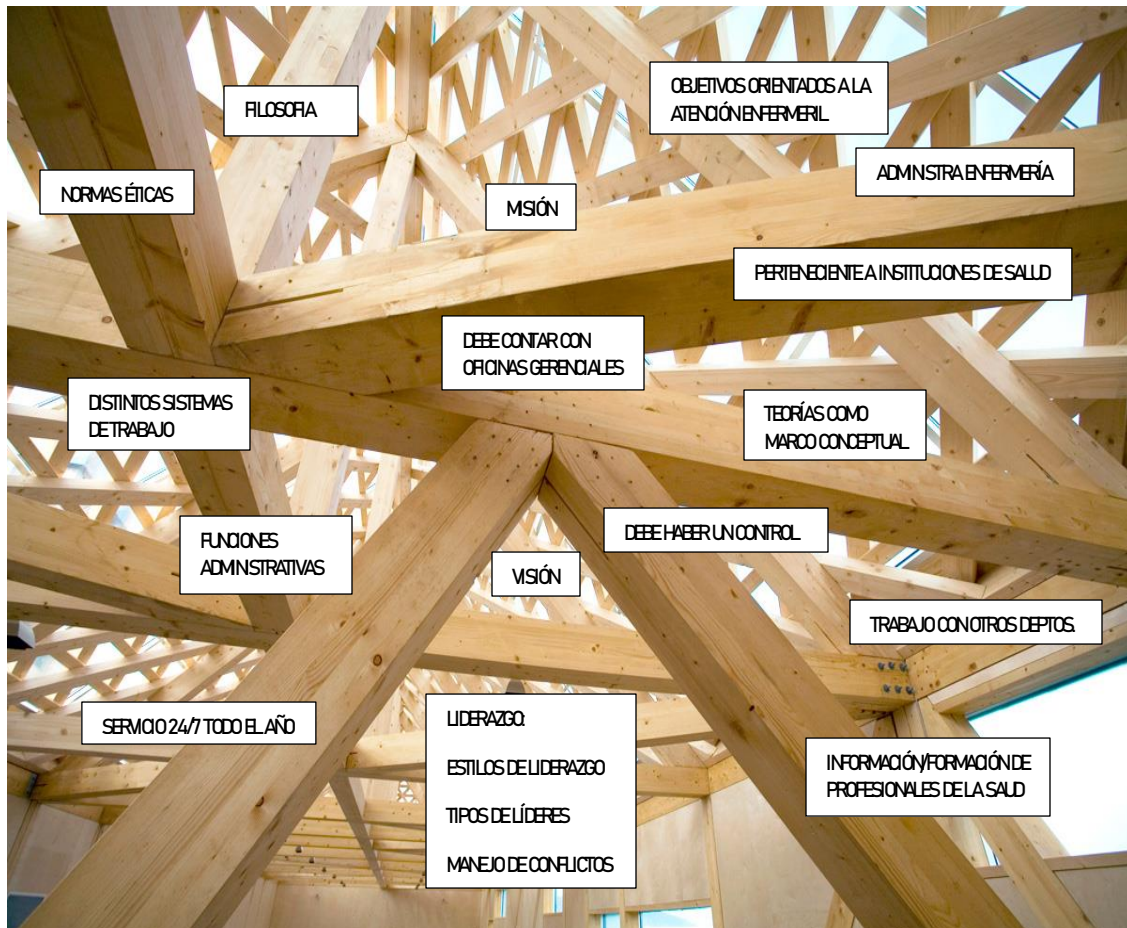

LA ORGANIZACIÓN DE LOS SERVICIOS DE ENFERMERÍA

DESCRIPCIÓN DEL PUESTO



MÉTODOS Y SISTEMAS DE TRABAJO



MANUALES DE ORGANIZACIÓN



Referencias Bibliográficas

Sección preparada por la Dirección General de Información y Evaluación del
Desempeño. Secretaría de Salud. México

- 1.- Mompert García María Paz (2018) Administración y Gestión, Editorial DAE.
- 2.- Arndt Clara (2016) Administración de Enfermería Teoría para la Practica con un enfoque de Sistemas, Segunda Edición en Español.
- 3.- Marriner Tomey Ann (2015) Gua de Gestión y Dirección de Enfermería, Octava Edición, Editorial Elsevier España.

<file:///C:/Users/EL%20PAPUUUUUU/Downloads/37d5cd3e8f47aff4c40d8854504cd3d6-LC-LEN902%20ADMINISTRACION%20Y%20EVALUACION%20DE%20LOS%20SERVICIOS%20DE%20ENFERMERIA.pdf>

RIVAS, L. (2009). Evolución de la teoría de la organización. Universidad y Empresa, núm. 17, julio-diciembre, 2009, pp. 11-32 Universidad del Rosario Argentina. Disponible: <http://redalyc.uaemex.mx/redalyc/pdf/1872/187214467001.pdf> <https://www.redalyc.org/pdf/5530/553056600008.pdf>