



## **SUPER NOTA**

*Alumno: María Concepción Morales  
Álvarez*

*Materia: Patología del Adulto*

*Docente: Jaime Heleria*

*Cuatrimestre: 6ºA*

*Licenciatura: Enfermería*

*14 de Junio del 2022*

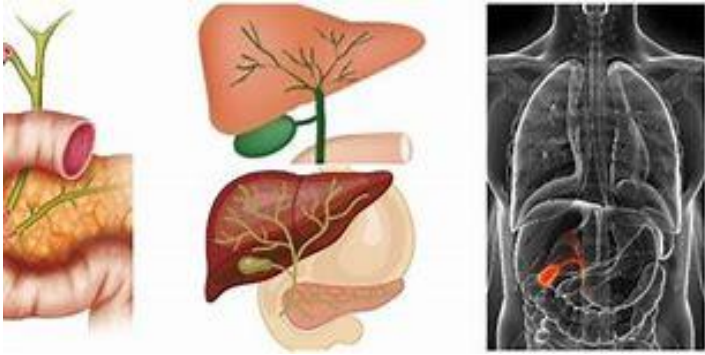

El cáncer de vías biliares se forma en los conductos (tubos) pequeños que llevan la bilis (líquido que elabora el hígado para ayudar a digerir la grasa) desde el hígado hasta la vesícula biliar y el intestino.

Cuando se deteriora el funcionamiento del hígado, los problemas hepáticos se manifiestan en diversas partes del cuerpo. Hay diferentes tipos de problemas en el hígado. Los más comunes incluyen **hígado graso**, **hepatitis**, **cálculos biliares**, **enfermedad quística** y **cirrosis**.

#### ETAPAS DEL DAÑO HEPÁTICO

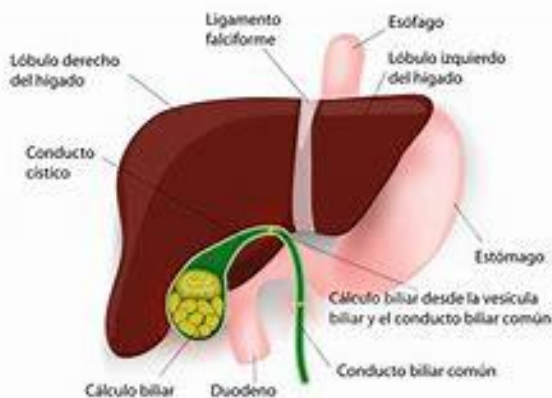
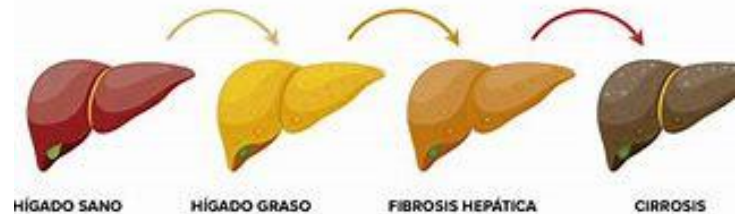

**Colelitiasis:** presencia de cálculos dentro de la vesícula biliar  
**Colecistitis:** inflamación de la pared de la vesícula biliar debido a la obstrucción del conducto cístico por un cálculo generando que la bilis no se vacíe con normalidad  
**Coledocolitiasis:** cálculo que obstruye el conducto colédoco