



NOMBRE DE LA ALUMNA: ROXANA TOMAS DOMINGUEZ

CARRERA: LIC. EN ENFERMERIA

NOMBRE DEL TRABAJO: MAPA CONCEPTUAL

MATERIA: ENFERMERIA MEDICO QUIRUGICA II

GRADO Y GRUPO: 6 - "A"

COMITÁN DE DOMÍNGUEZ CHIAPAS 30 DE JULIO

CUIDADOS A PACIENTES CON PROBLEMAS UROLOGICOS Y RENALES

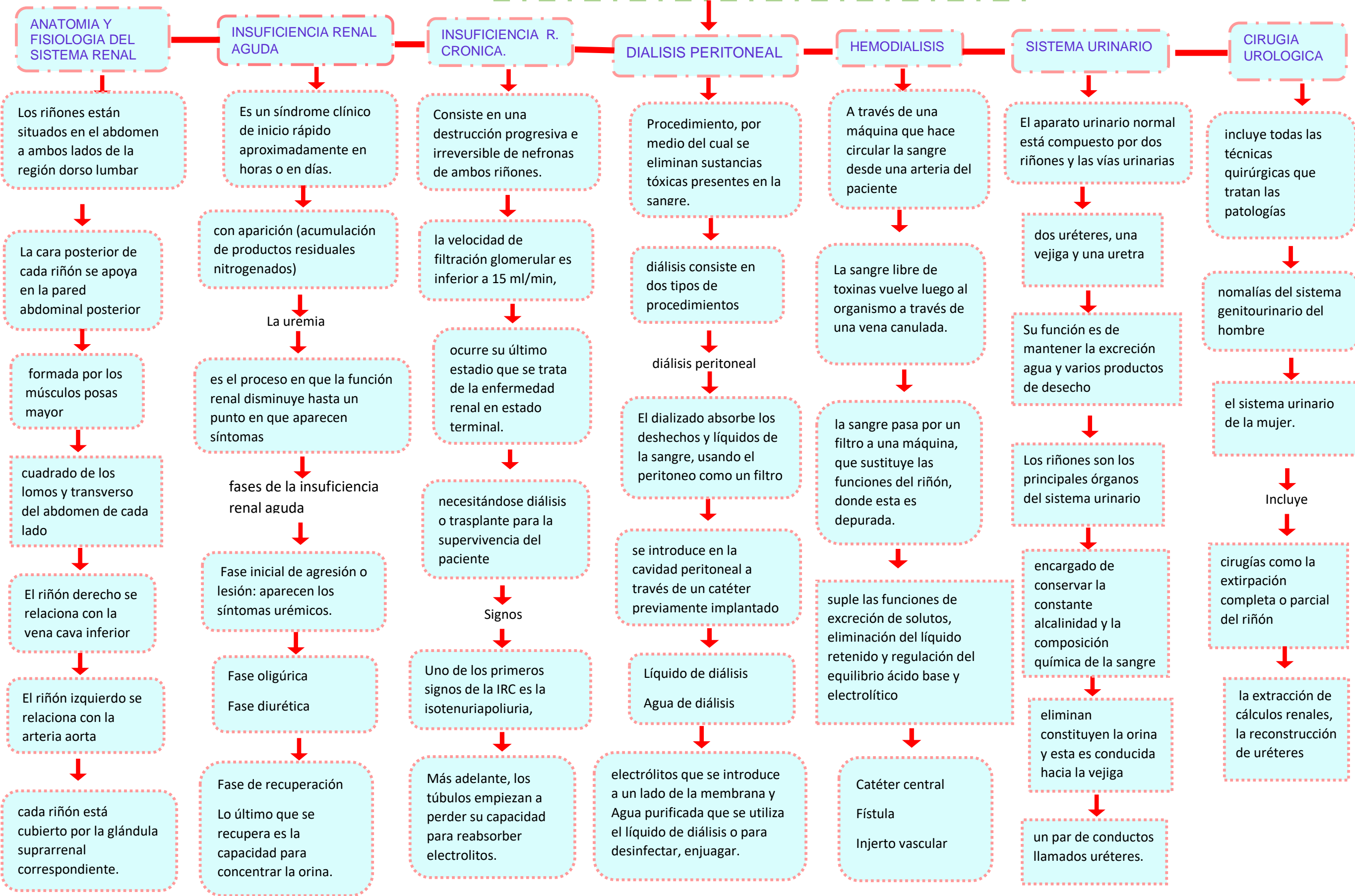

CUIDADOS A PACIENTES CON ALTERACIONES MUSCULO Y DEL TEJIDO CONJUNTIVO

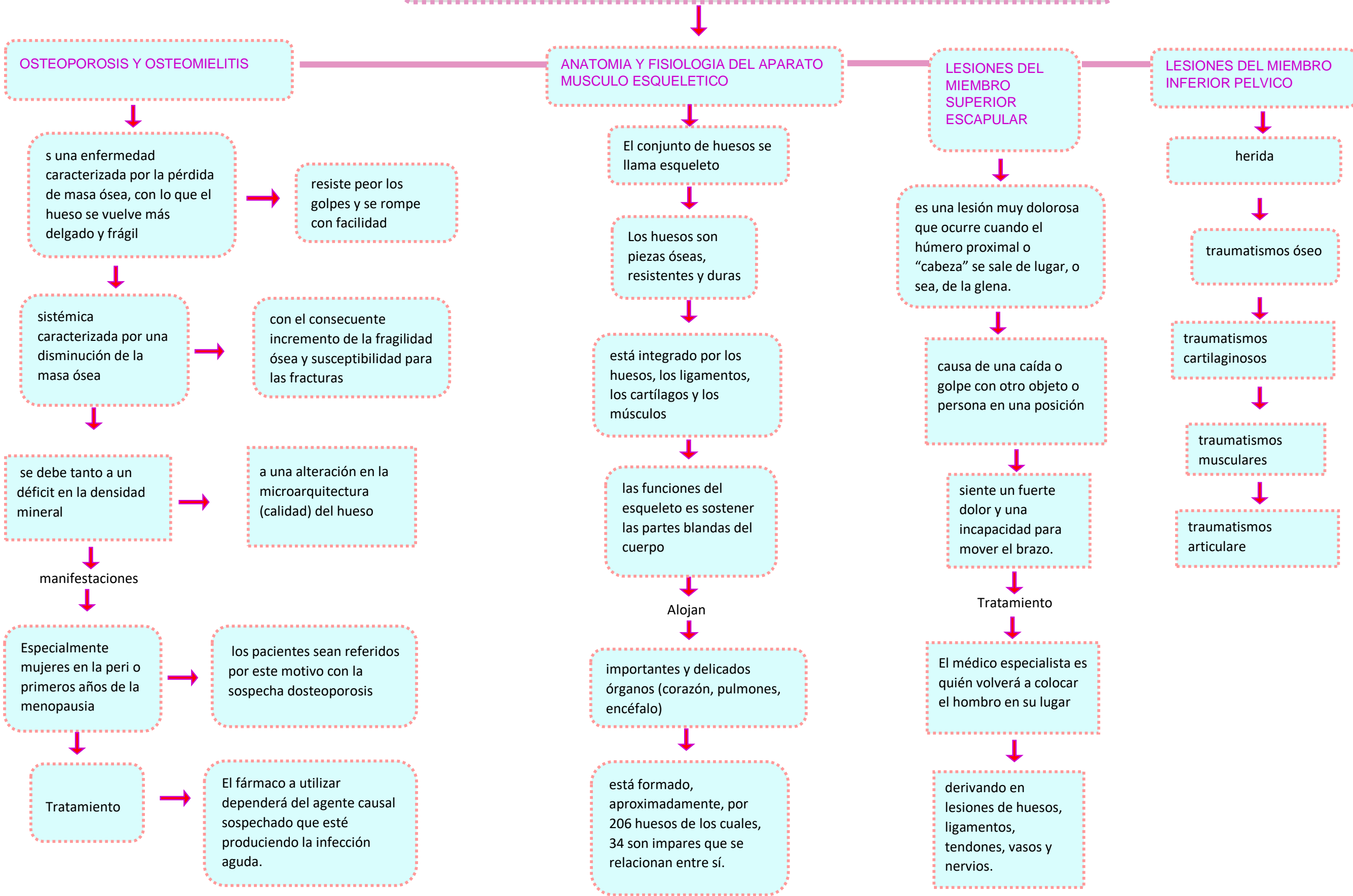

CUIDADOS A PACIENTES CON PROBLEMAS EN LOS ORGANOS DE LOS SENTIDOS

