



Mi Universidad

Nombre del Alumno: Ronaldo de la cruz

Nombre del tema: situación demográfica y epidemiológica

Nombre de la Materia: salud pública

Nombre del profesor: Jaime helarúa Cerino

Nombre de la Licenciatura: Enfermería

Cuatrimestre: 3ro



SITUACIÓN DEMOGRÁFICA Y EPIDEMIOLOGICA

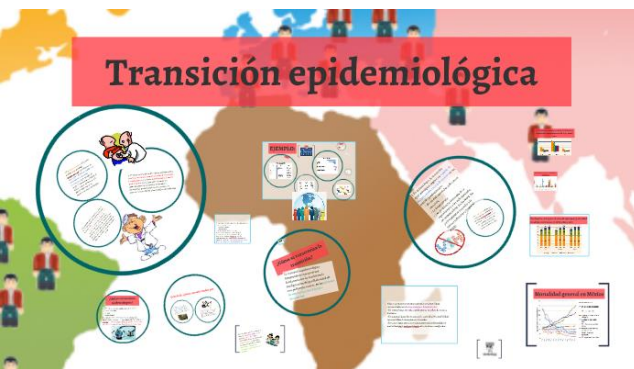

QUE ES

En los cambios de los patrones de salud influye primero la transición demográfica, cuando disminuyen la mortalidad por enfermedades infecciosas y la fecundidad, y, en segundo lugar, la epidemiológica, cuando las enfermedades crónicas empiezan a predominar como causas de muerte.

COMO SE RELACIONA

La evolución de los patrones demográficos es una variable esencial para estimar la demanda de los sistemas y servicios de salud. A su vez, su relación con el análisis epidemiológico permite determinar la cantidad y tipo de servicios requeridos para un determinado país, región o localidad.

CLASIFICAN

El propósito de la relación demografía-epidemiología se ubica en la necesidad de la inclusión en los censos demográficos de los temas relacionados con la salud de las personas.

S. DEMOGRAFICA

Los datos demográficos son información sobre grupos de personas según ciertos atributos como la edad, el sexo, el lugar de residencia, y pueden incluir factores socioeconómicos como la ocupación, la situación familiar o los ingresos.