



Nombre de la alumna: Sarina López González.

Nombre del profesor: Gerardo Garduño Ortega.

Nombre del trabajo: Súper nota.

Materia: Bases de administración.

PASIÓN POR EDUCAR

Grado: 6° Cuatrimestre

Comitán de Domínguez Chiapas a 05 de Julio de 2022.

Modelos de organización

Tipos, sistemas o modelos de estructuras organizacionales que se pueden implantar en una empresa.



TIPOS

LINEAL O MILITAR

La autoridad se concentra en una sola persona.

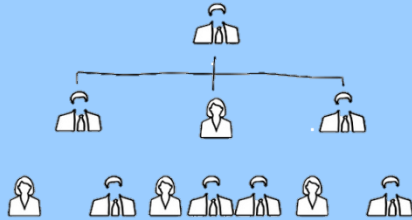

STAFF

Carece de autoridad para imponer decisiones.



MULTIDIVISIONAL

Grandes empresas en la que por magnitud logran mayor eficiencia.



MATRICIAL

Combina la departamentalización por proyecto con la de funciones.



LINEO-FUNCIONAL
Agrupa funciones de acuerdo con áreas funcionales de empresas.



COMITES

Asignar funciones o proyectos a grupo de personas de una empresa



Directivo

Integradas por accionistas

Ejecutivo

Ejecuta los acuerdos

Vigilancia

Supervisa las labores de los empleados

Consultivo

Emiten dictamen sobre diversos asuntos

HOLDING

Sociedad constituida por diversas empresas de giros.



TRANSNACIONALES O GLOBALES

Crecimiento o expansión de las empresas



Divisiones internacionales

Mantiene la estructura del país de origen

Sucursales internacionales

Actúan independientemente de la matriz

Integrada

Promueve la eficiencia de información y de tecnología

Estructuras mixtas

Aprovechan ventajas de distintas estructuras

Bibliografía

MUNCH, L. (05 de JULIO de 2022). *ADMINISTRACION*. Obtenido de GESTION ORGANIZACIONAL, ENFOQUES Y PROCESO ADMINISTRATIVO : <https://www.auditorlider.com/wp-content/uploads/2019/06/Administraci%C3%B3n.-Gesti%C3%B3n-organizacional-enfoques-y-proceso-administrativo-1ed-Lourdes-M%C3%BCnch.pdf>