



Mi Universidad

Súper nota

Nombre del Alumno: José Martin Jiménez López

Nombre del tema: bases conceptuales de enfermería comunitaria y comunidad y familia

Parcial: 1er parcial

Nombre de la Materia: salud publica

Nombre del profesor: Sandra Guadalupe Hernández Hernández

Nombre de la Licenciatura: licenciatura en enfermería

Cuatrimestre: 3er cuatrimestre

BASES CONCEPTUALES DE ENFERMERÍA COMUNITARIA.

Enfoques de atención de la enfermería comunitaria.

Salud de la comunidad. Como la salud es el resultado de una relación reciproca del hombre con su ambiente, la salud de la comunidad está determinada por la interacción del hombre con su ambiente y el impacto de los servicios de salud sobre estos.



Roles que cumple la enfermería comunitaria.

Proveedor de cuidados: Son todas aquellas actividades independientes del personal de enfermería e interdependientes realizadas junto con otras disciplinas con el fin de ayudar a la persona a ayudarse a sí misma.



Modelos y teorías de enfermería comunitaria.

Los modelos en general presentan visiones de ciertos fenómenos del mundo, pero representan solo una aproximación o simplificación de aquellos conceptos considerados relevantes para la comprensión del acontecimiento.

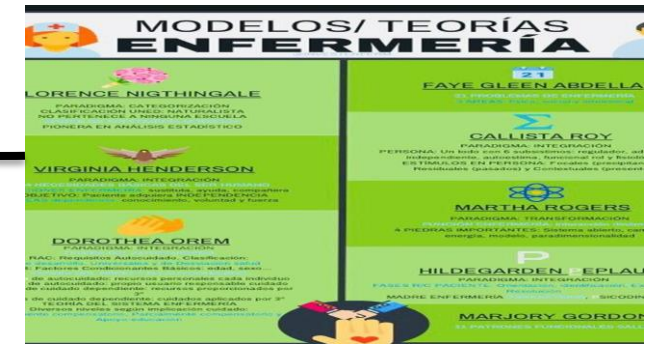

Modelo de promoción de la salud de Nola Pender.

Teoría del déficit del autocuidado Dorothea Orem.

Modelo de sistemas Betty Neuman.

El modelo de promoción de la salud sirve para identificar conceptos relevantes sobre las conductas de promoción de la salud y para integrar los hallazgos de investigación de tal manera que faciliten la generación de hipótesis comprobables.

Su teoría se centra en el estrés y la reducción del mismo, se publica en 1.972. Inició el desarrollo de su modelo mientras era profesora de salud comunitaria en la Universidad de UCLA.

Su teoría se centra en el estrés y la reducción del mismo, se publica en 1.972. Inició el desarrollo de su modelo mientras era profesora de salud comunitaria en la Universidad de UCLA.

COMUNIDAD Y FAMILIA.



Familia: Inicialmente se trata de dos adultos que concretan intensas relaciones en los planos afectivo, sexual y relacional.

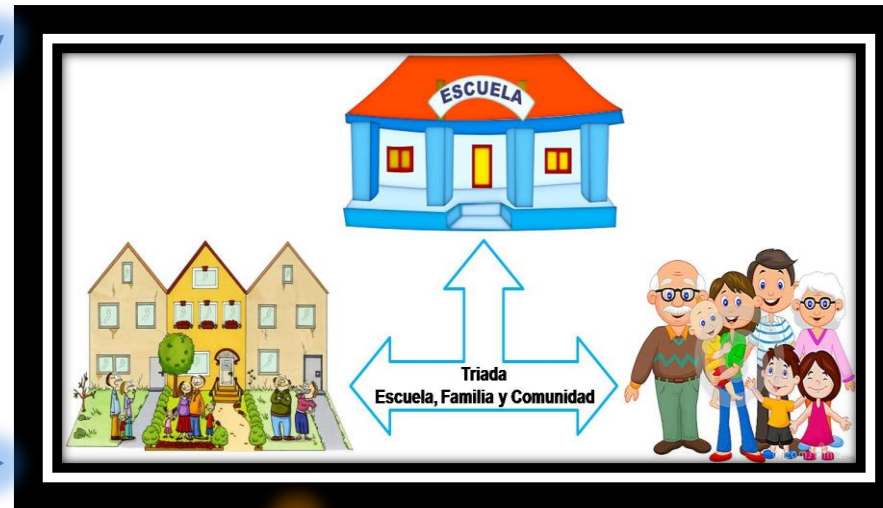

Influencia sobre la salud:
Salud pública como “la acción sobre los determinantes de salud y bienestar en el nivel de la población y de los sistemas que la rigen”.

Lo más importante en la familia no es el compromiso legal sino:

- La interdependencia, la comunicación.
- La relación de vínculo afectivo estable entre quien cuida y educa.
- Esta relación está basada en un compromiso personal.

Funciones de la familia:

- ✓ El desarrollo emocional y de la autoestima.
- ✓ La transmisión de valores y de la cultura.
- ✓ La maduración psicológica y el desarrollo de la personalidad.

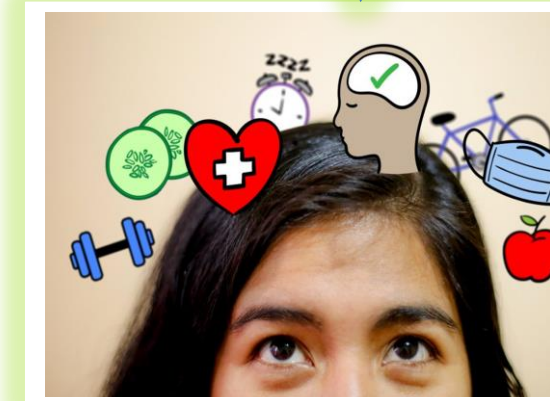

Objetivo de la participación comunitaria:

El objetivo central es organizar la sanidad en torno a un sistema fuerte centrado en el paciente.

Los servicios de salud deben estar insertos en las comunidades, los que deben definir sus propios objetivos, movilizar sus recursos y evaluar sus esfuerzos.



Participación comunitaria:

Proceso por el cual los individuos y las familias asumen responsabilidades en cuanto a su salud y bienestar como así también de la comunidad, contribuyendo a su desarrollo.

Bibliografía

GARCÍA, J. F. (2008). *SALUD PUBLICA Y EPIDEMIOLOGIA, MASSON* . Recuperado el 13 de junio de 2022, de SALUD PUBLICA Y EPIDEMIOLOGIA, MASSON : SALUD PUBLICA Y EPIDEMIOLOGIA, MASSON