

UDS

universidad del sur

1 profesor:

mvz maria fernanda

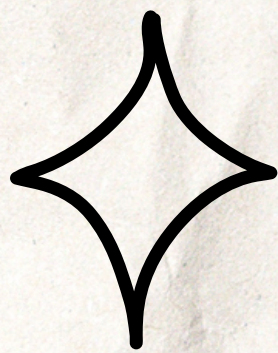

2 alumna:

Nelly Janeth



3 materia:

zootecnia de aves

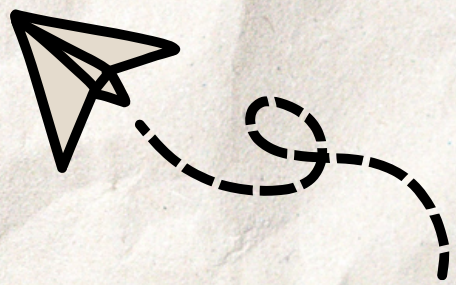

4 actividad:

super nota



5 grado y grupo:

VI cuatrimestre "A"

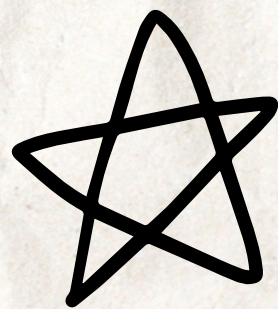

6 Comitán de

dominguez chiapas a

07 de junio del 2022



SISTEMAS DE explotación

Sistema de explotación

1 avícola

Los sistemas de explotación avícola se clasifican de acuerdo con la cantidad de terreno a disposición de las aves y del capital invertido.

Sistema Extensivo o Tradicional

Sistema Semi-intensivo

Sistema Intensivo

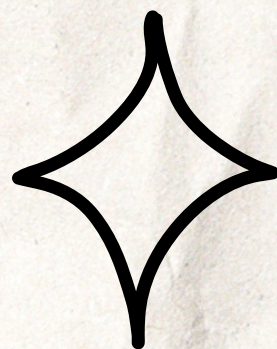

2 Factores Ambientales

Se considera como un elemento ambiental, agente o acción natural o antrópica, que tiene la potencialidad de contaminar o de deteriorar componentes o elementos ambientales en forma individual o al medio ambiente en conjunto.

temperatura

humedad

iluminación

instalaciones, etc.

3 Espacio

Varía dependiendo del tipo de instalación y el fin que deba de tener el ave a producir, esto se calcula dependiendo de la densidad de población y la carga animal que se maneje, además de las estructuras necesarias y su distribución.

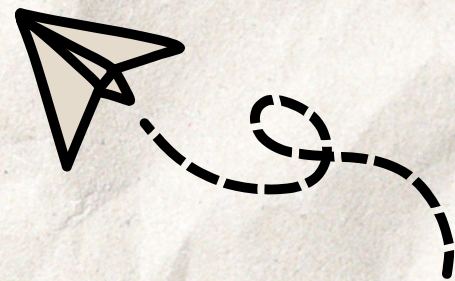

4 estructura

Se trata de ofrecer un lugar para la protección de los animales contra sus principales enemigos: lluvias, calor, corrientes de aire, cambios bruscos de temperatura y depredadores. La estructura típica es de forma rectangular.

5 Caseta o alojamiento o Sistema de caseta

En este tipo de sistema se tiene el control de la cantidad de aves, es una forma de mantener el sistema intensivo en diversos lugares. Son usadas en lugares con climas extremos, o muy fríos o muy calientes

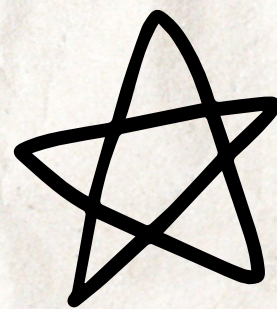

6 galpones

Se denomina cobertizo, granero o, en algunos países de América, galpón, a una construcción relativamente grande y ancha que suele destinarse al depósito de mercancías o maquinarias, pero en el caso de la avicultura, es el lugar donde vivirán los animales destinados a la producción, que los resguardara de los cambios ambientales. Suelen ser construcciones con una sola puerta, para mantener controladas a las aves, y sus factores que lleguen afectar.

SISTEMAS DE explotación

equipo avícola

1

Para el promotor y el productor es de suma importancia el criterio que se tenga para la elección del sistema adecuado y el manejo eficiente que dé al equipo (bebederoscomederos- nidales), tratando siempre de reproducir los diseños básicos dados aquí, así como la creación de nuevos, en lo posible usando siempre los materiales funcionales e indicados que el medio ofrezca.

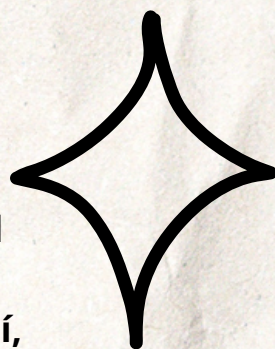

2 bebederos

Descripción del bebedero. El bebedero es un equipo avícola que forma parte del galpón; la utilización que le damos es la de suministrar agua fresca a las aves. Para la instalación y manejo se requiere de cuidados especiales que debemos poner en práctica.

