NOMBRE DEL ALUMNO: JORGE LUIS GERONIMO DIAZ

MATERIA: DESARROLLO HUMANO

TRABAJO: MAPA CONCEPTUAL

NOMBRE DEL PROFESOR: LAURA JAQUELINE LOPEZ HERNANDEZ

LICENCIATURA: CONTADURIA PUBLICA Y FINANZAS

CUATRIMESTRE: SEXTO

FRONTERA COMALAPA CHIAPAS 31 DE JULIO DE 2022

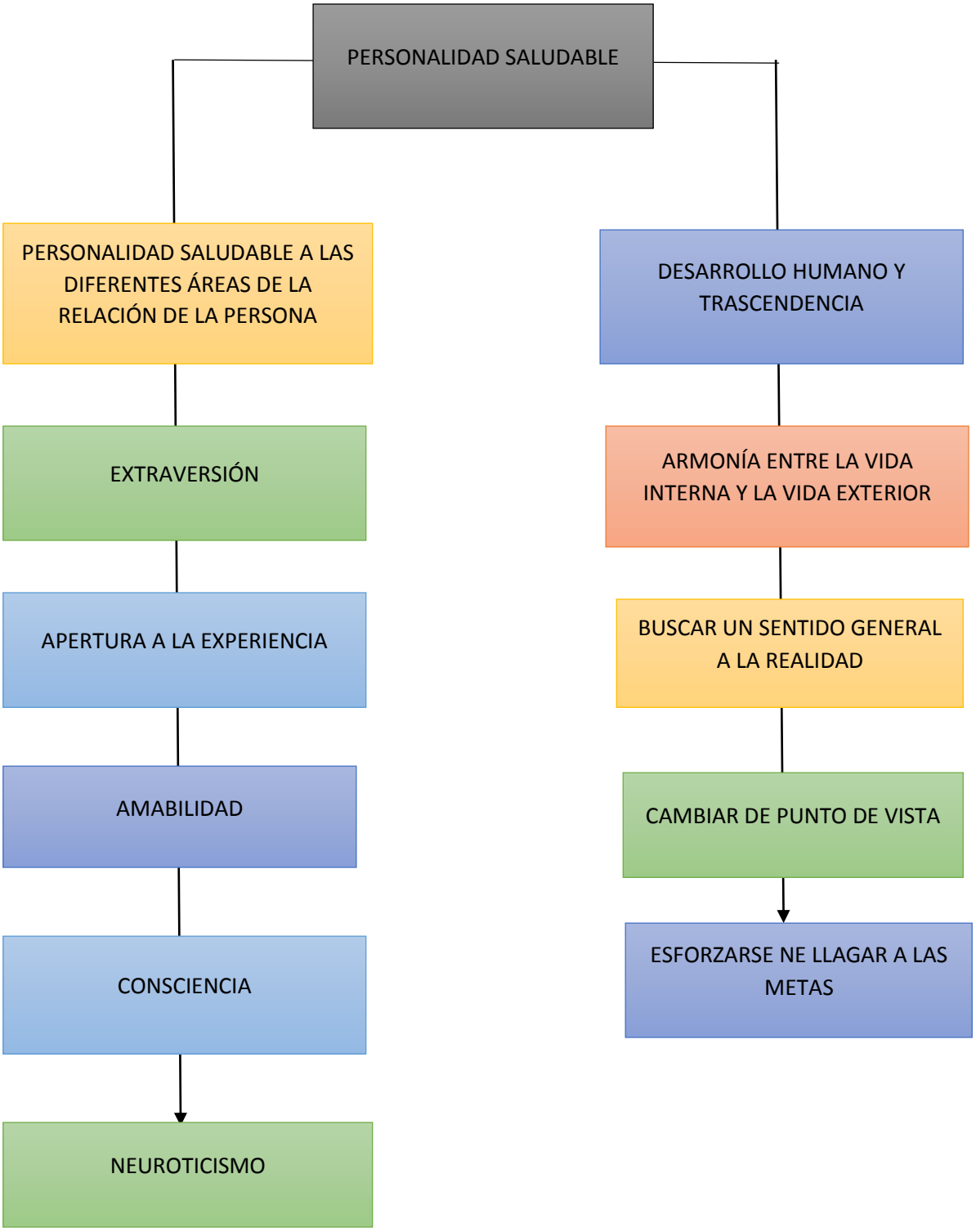
PERSONALIDAD SALUDABLE
PERSONALIDAD SALUDABLE A LAS DIFERENTES ÁREAS DE LA RELACIÓN DE LA PERSONA
EXTRAVERSIÓN
APERTURA A LA EXPERIENCIA
AMABILIDAD
CONSCIENCIA
NEUROTICISMO
DESARROLLO HUMANO Y TRASCENDENCIA
ARMONÍA ENTRE LA VIDA INTERNA Y LA VIDA EXTERIOR
BUSCAR UN SENTIDO GENERAL A LA REALIDAD
CAMBIAR DE PUNTO DE VISTA
ESFORZARSE NE LLAGAR A LAS METAS

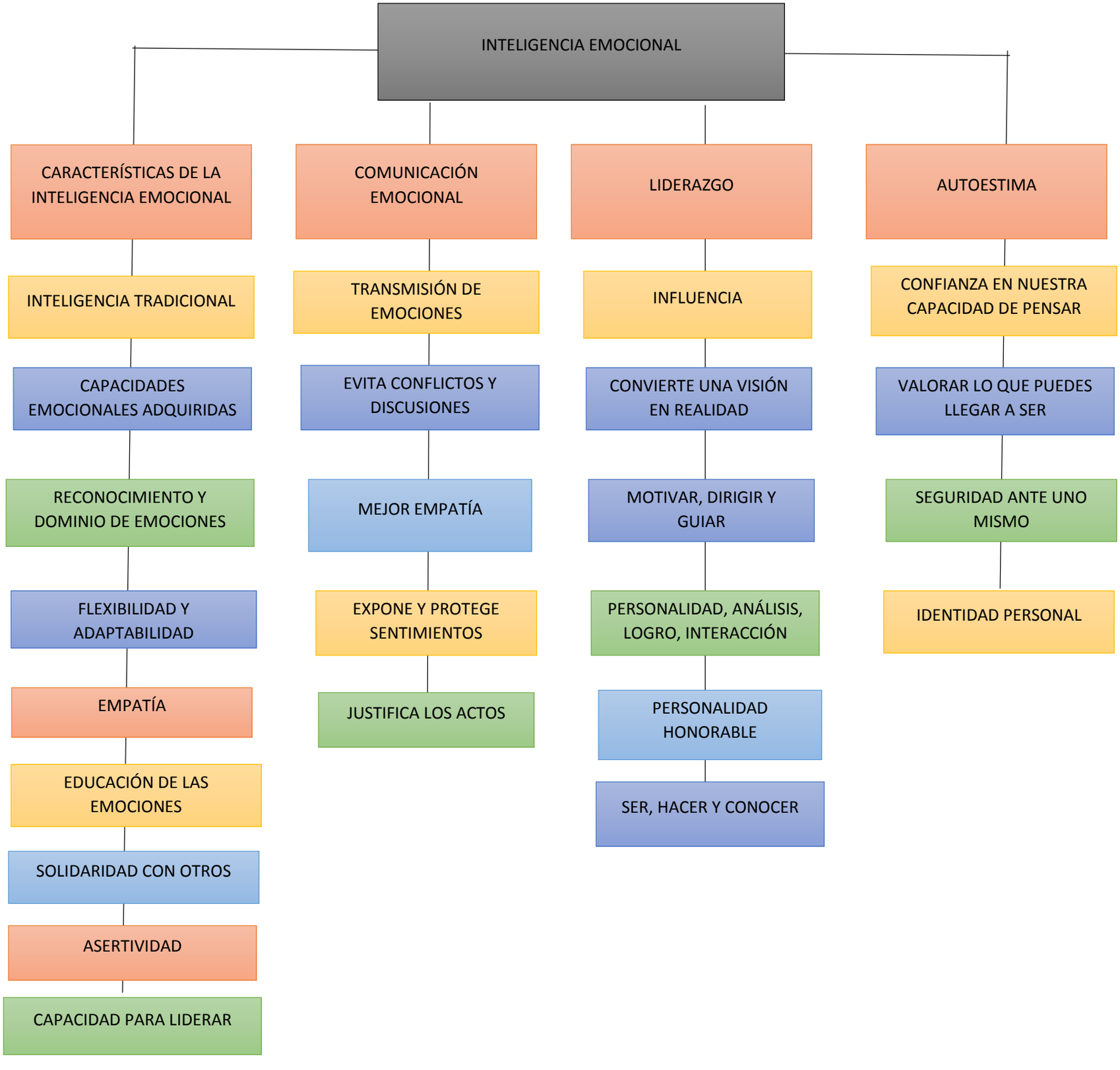
INTELIGENCIA EMOCIONAL
CARACTERÍSTICAS DE LA INTELIGENCIA EMOCIONAL
INTELIGENCIA TRADICIONAL
CAPACIDADES EMOCIONALES ADQUIRIDAS
RECONOCIMIENTO Y DOMINIO DE EMOCIONES
FLEXIBILIDAD Y ADAPTABILIDAD
EMPATÍA
EDUCACIÓN DE LAS EMOCIONES
SOLIDARIDAD CON OTROS
ASERTIVIDAD
CAPACIDAD PARA LIDERAR
COMUNICACIÓN EMOCIONAL
TRANSMISIÓN DE EMOCIONES
EVITA CONFLICTOS Y DISCUSIONES
MEJOR EMPATÍA
EXPONE Y PROTEGE SENTIMIENTOS
JUSTIFICA LOS ACTOS
LIDERAZGO
INFLUENCIA
CONVIERTE UNA VISIÓN EN REALIDAD
MOTIVAR, DIRIGIR Y GUIAR
PERSONALIDAD, ANÁLISIS, LOGRO, INTERACCIÓN
PERSONALIDAD HONORABLE
SER, HACER Y CONOCER
AUTOESTIMA
CONFIANZA EN NUESTRA CAPACIDAD DE PENSAR
VALORAR LO QUE PUEDES LLEGAR A SER
SEGURIDAD ANTE UNO MISMO
IDENTIDAD PERSONAL

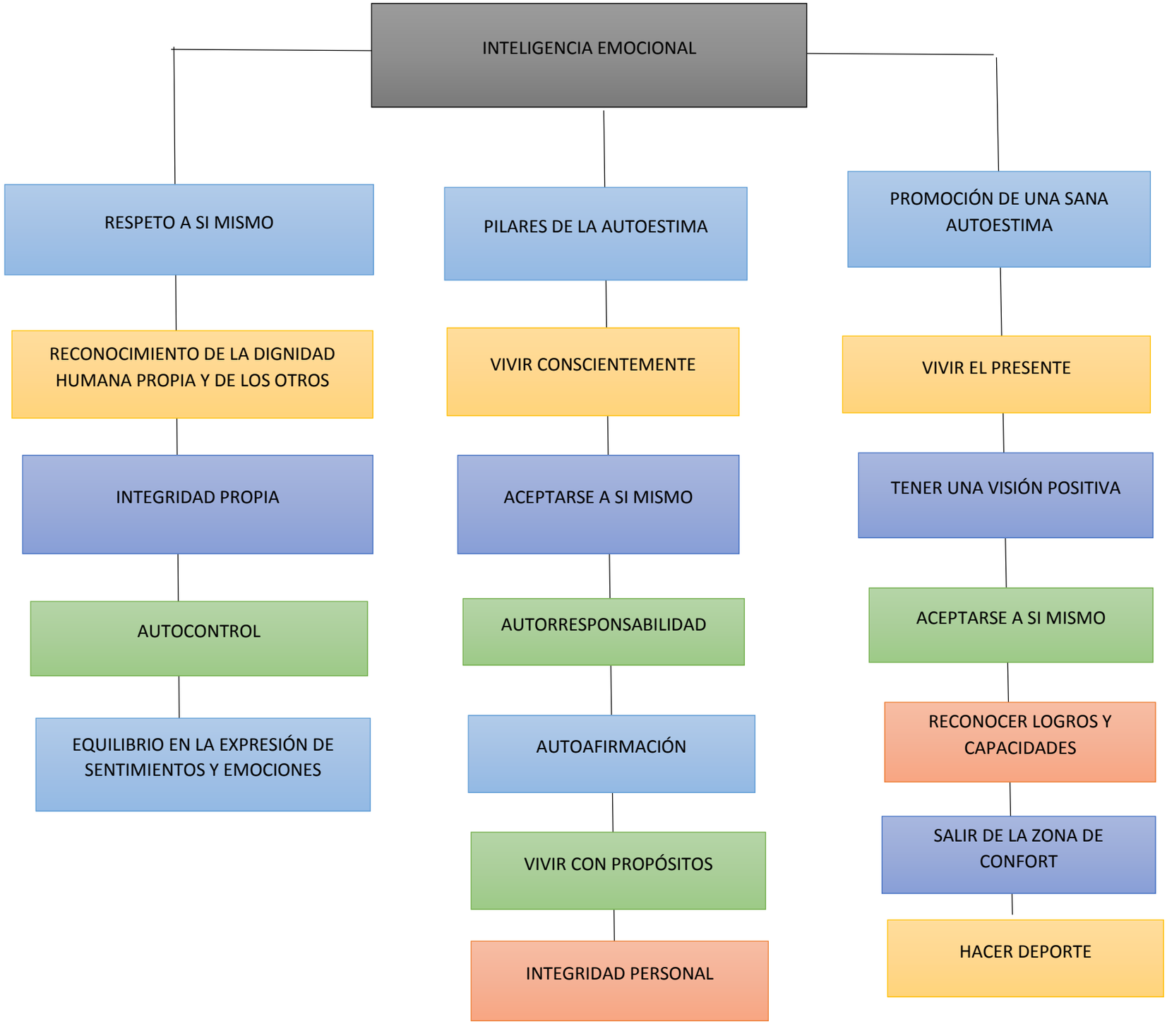
INTELIGENCIA EMOCIONAL
RESPETO A SI MISMO
RECONOCIMIENTO DE LA DIGNIDAD HUMANA PROPIA Y DE LOS OTROS
INTEGRIDAD PROPIA
AUTOCONTROL
EQUILIBRIO EN LA EXPRESIÓN DE SENTIMIENTOS Y EMOCIONES
PILARES DE LA AUTOESTIMA
VIVIR CONSCIENTEMENTE
ACEPTARSE A SI MISMO
AUTORRESPONSABILIDAD
AUTOAFIRMACIÓN
VIVIR CON PROPÓSITOS
INTEGRIDAD PERSONAL
PROMOCIÓN DE UNA SANA AUTOESTIMA
VIVIR EL PRESENTE
TENER UNA VISIÓN POSITIVA
ACEPTARSE A SI MISMO
RECONOCER LOGROS Y CAPACIDADES
SALIR DE LA ZONA DE CONFORT
HACER DEPORTE