Mapa conceptual

Nombre del Alumno: Aridai Morales Rodríguez

Nombre del tema: La medición de la producción nacional

Parcial: I

Nombre de la Materia: Macroeconomía

Nombre del profesor: Legmy Yanet santizo espinosa

Nombre de la Licenciatura: Contaduría y finanzas

Cuatrimestre: Sexto

Grupo: A

La medición de la producción nacional

La contabilidad nacional

OBJETIVO

Determinación del producto y del ingreso nacional

MÉTODOS DE MEDICIÓN

- Método de producción
  - Suma monetaria de la producción de un año
- Método del gasto
  - Se suma la remuneración a estos factores como son: salarios, ganancias, intereses y rentas.
- Método del ingreso
  - Suma todos los gastos de consumo final del sector público y del sector privado

El producto nacional bruto

ES

Valor monetario de todos los bienes y servicios finales que produce un país en un año

SE APLICA

El patrón de medida del dinero en los diversos bienes y servicios que produce una nación

SE DETERMINA

- Flujo de productos
  - Suma todo el dinero que es gastado en bienes de consumo final.
- Flujo de ingresos o de costo
  - Midiendo el flujo anual de estos ingresos o rentas.

Producción nominal

CALCULO

Sumando en términos monetarios todo lo generado por las diferentes ramas de la producción

Producción real

CONSISTE

Dividir el producto a precios corrientes entre el índice general de precios del año que se estudia, tomando como base un año.

Producción real

ES

La cantidad máxima de producción que se puede obtener dada la tecnología, el capital, el trabajo, los recursos existentes y la capacidad administrativa.

Producto Nacional

FORMULA

Economía cerrada sin gobierno
PNB = C + IB

Economía cerrada con gobierno
PNB = C + IB + G

Economía abierta
PIB = C + IB + G + (X – M)

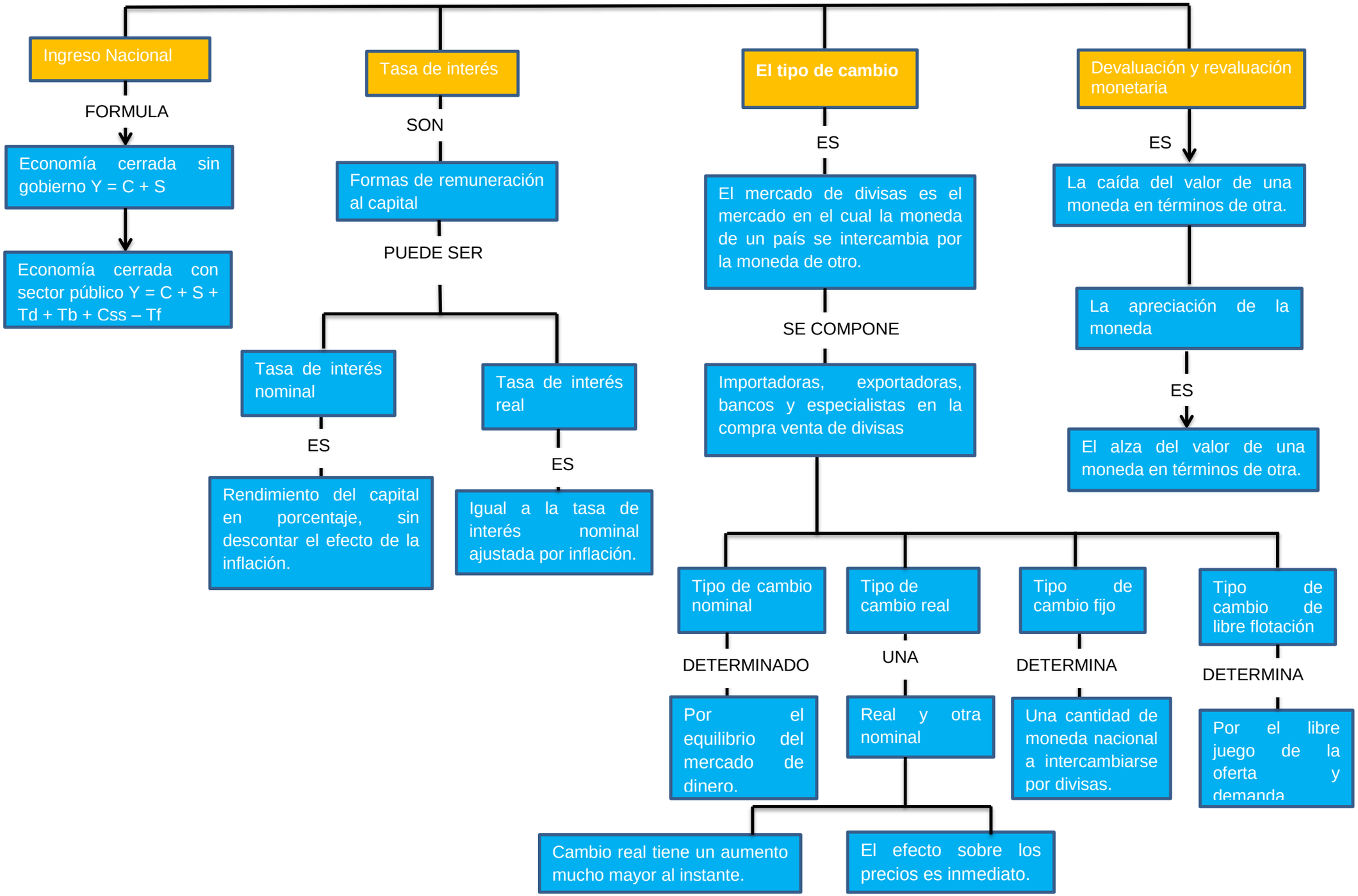
Ingreso Nacional
FORMULA
Economía cerrada sin gobierno Y = C + S
Economía cerrada con sector público Y = C + S + Td + Tb + Css – Tf
Tasa de interés
SON
Formas de remuneración al capital
PUEDE SER
Tasa de interés nominal
ES
Rendimiento del capital en porcentaje, sin descontar el efecto de la inflación.
Tasa de interés real
ES
Igual a la tasa de interés nominal ajustada por inflación.
El tipo de cambio
ES
El mercado de divisas es el mercado en el cual la moneda de un país se intercambia por la moneda de otro.
SE COMPONE
Importadoras, exportadoras, bancos y especialistas en la compra venta de divisas
Tipo de cambio nominal
DETERMINADO
Por el equilibrio del mercado de dinero.
Tipo de cambio real
UNA
Real y otra nominal
Cambio real tiene un aumento mucho mayor al instante.
El efecto sobre los precios es inmediato.
Tipo de cambio fijo
DETERMINA
Una cantidad de moneda nacional a intercambiarse por divisas.
Tipo de cambio de libre flotación
DETERMINA
Por el libre juego de la oferta y demanda
Devaluación y revaluación monetaria
ES
La caída del valor de una moneda en términos de otra.
La apreciación de la moneda
ES
El alza del valor de una moneda en términos de otra.