NOMBRE DEL ALUMNO: JORGE LUIS GERONIMO DIAZ

MATERIA: MACROECONOMIA

TRABAJO: MAPA CONCEPTUAL

NOMBRE DEL PROFESOR: LEGMY YANETH SANTIZO ESPINOSA

LICENCIATURA: CONTADURIA PUBLICA Y FINANZAS

CUATRIMESTRE: QUINTO

FRONTERA COMALAPA CHIAPAS A 08 DE JUNIO DE 2022

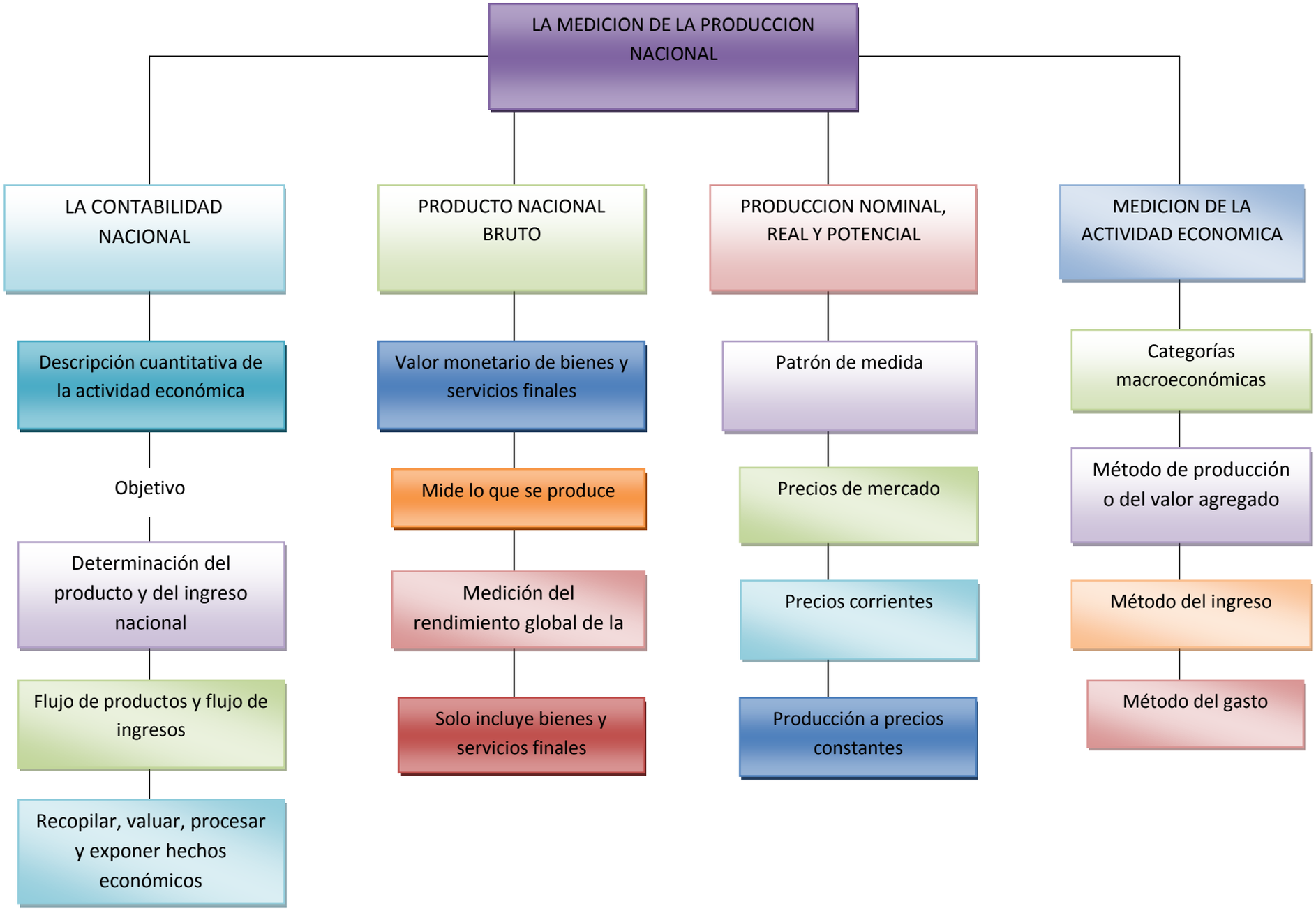
LA MEDICION DE LA PRODUCCION NACIONAL
LA CONTABILIDAD NACIONAL
Descripción cuantitativa de la actividad económica
Objetivo
Determinación del producto y del ingreso nacional
Flujo de productos y flujo de ingresos
Recopilar, valuar, procesar y exponer hechos económicos
PRODUCTO NACIONAL BRUTO
Valor monetario de bienes y servicios finales
Mide lo que se produce
Medición del rendimiento global de la
Solo incluye bienes y servicios finales
PRODUCCION NOMINAL, REAL Y POTENCIAL
Patrón de medida
Precios de mercado
Precios corrientes
Producción a precios constantes
MEDICION DE LA ACTIVIDAD ECONOMICA
Categorías macroeconómicas
Método de producción o del valor agregado
Método del ingreso
Método del gasto

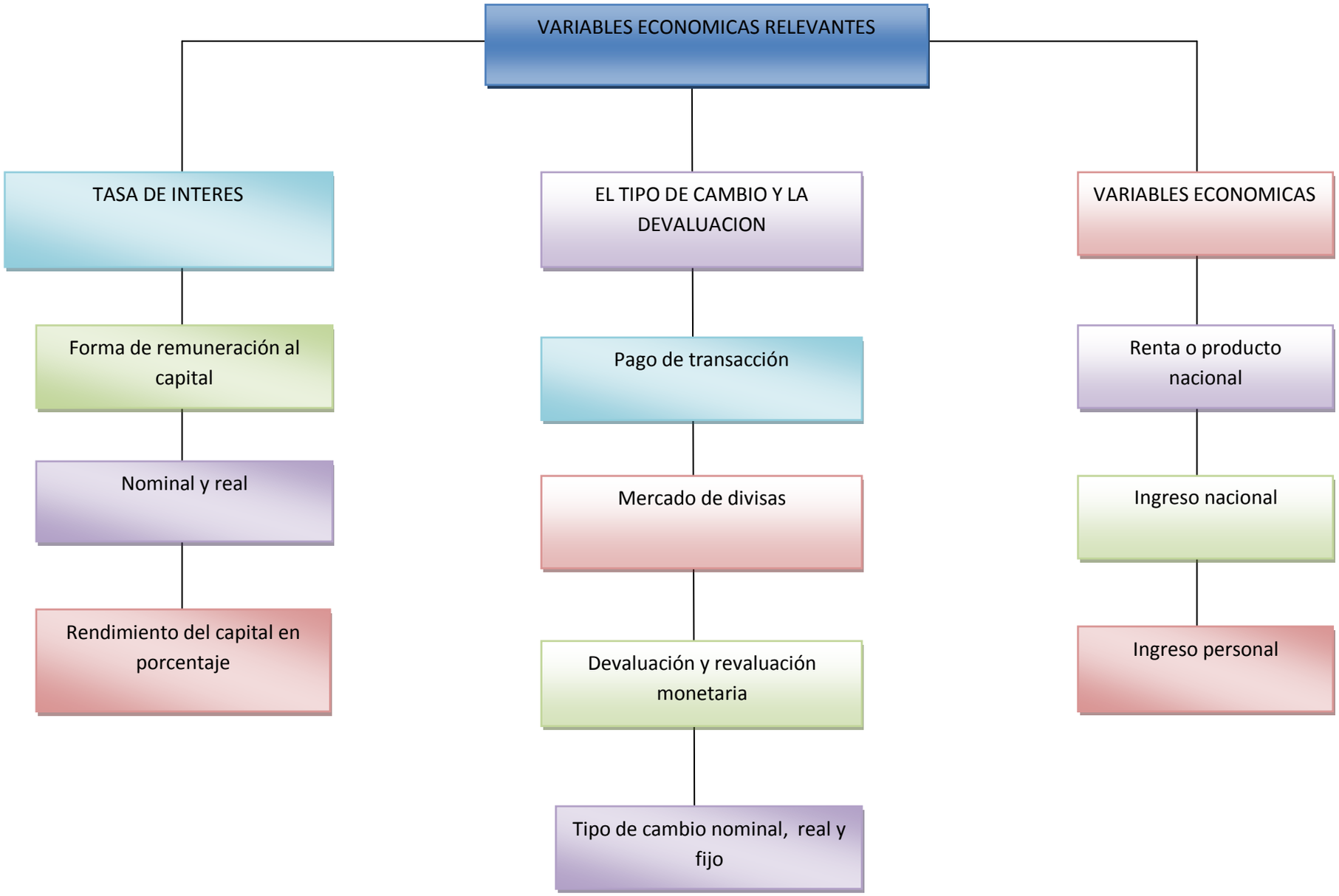
VARIABLES ECONOMICAS RELEVANTES
TASA DE INTERES
Forma de remuneración al capital
Nominal y real
Rendimiento del capital en porcentaje
EL TIPO DE CAMBIO Y LA DEVALUACION
Pago de transacción
Mercado de divisas
Devaluación y revaluación monetaria
Tipo de cambio nominal, real y fijo
VARIABLES ECONOMICAS
Renta o producto nacional
Ingreso nacional
Ingreso personal