Alumno: Aracely Matías Díaz

Profesor: C.P. Blanca Trinidad Roblero

Actividad: Mapa conceptual

Materia: Auditoria Administrativa

Grado: 9° Cuatrimestre/LAE

Grupo: "A"

Frontera Comalapa Chiapas a 22 de mayo de 2022.

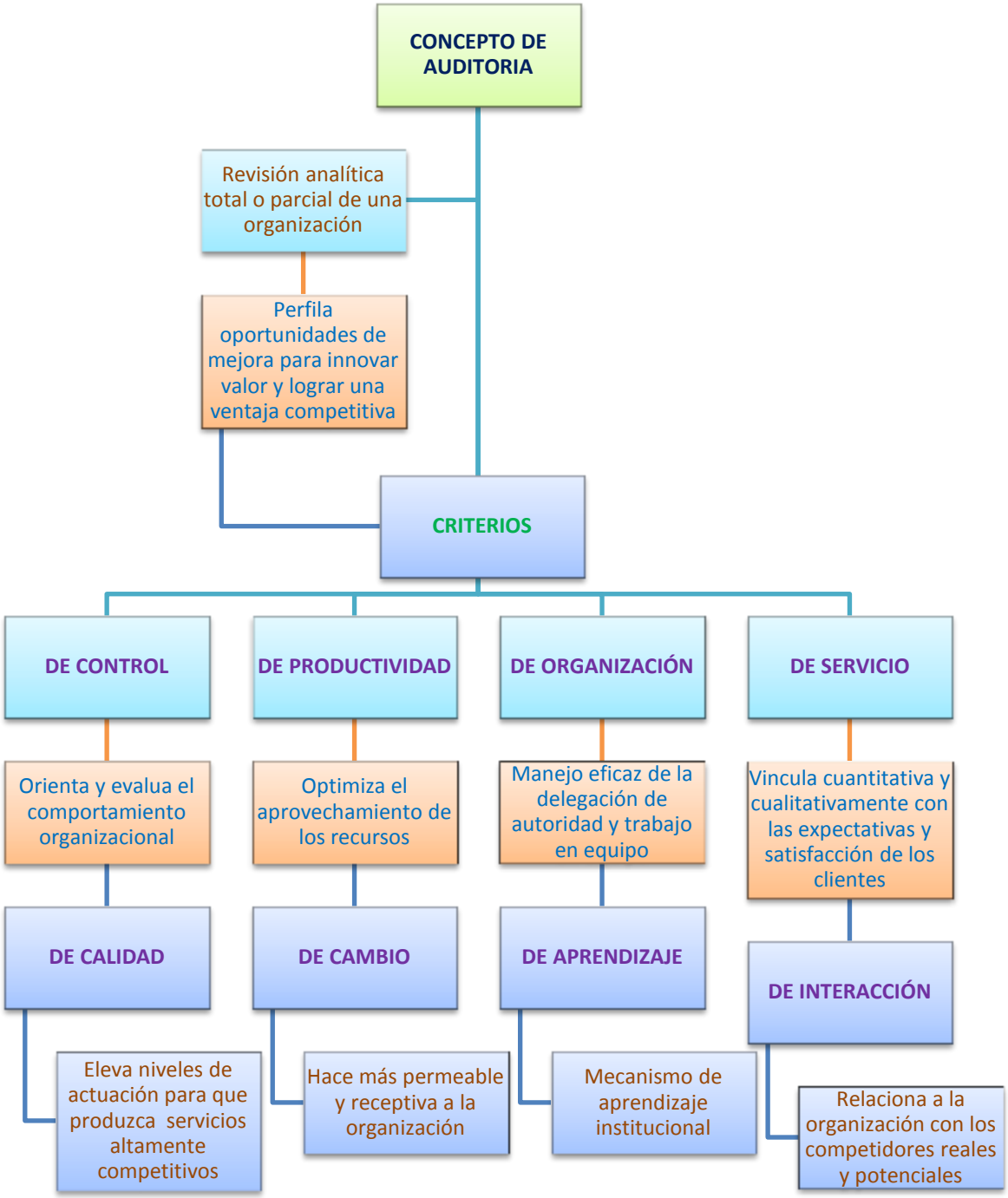
CONCEPTO DE AUDITORIA
Revisión analítica total o parcial de una organización
Perfila oportunidades de mejora para innovar valor y lograr una ventaja competitiva
CRITERIOS
DE CONTROL
DE PRODUCTIVIDAD
DE ORGANIZACIÓN
DE SERVICIO
Orienta y evalua el comportamiento organizacional
Optimiza el aprovechamiento de los recursos
Manejo eficaz de la delegación de autoridad y trabajo en equipo
Vincula cuantitativa y cualitativamente con las expectativas y satisfacción de los clientes
DE CALIDAD
DE CAMBIO
DE APRENDIZAJE
DE INTERACCIÓN
Eleva niveles de actuación para que produzca servicios altamente competitivos
Hace más permeable y receptiva a la organización
Mecanismo de aprendizaje institucional
Relaciona a la organización con los competidores reales y potenciales

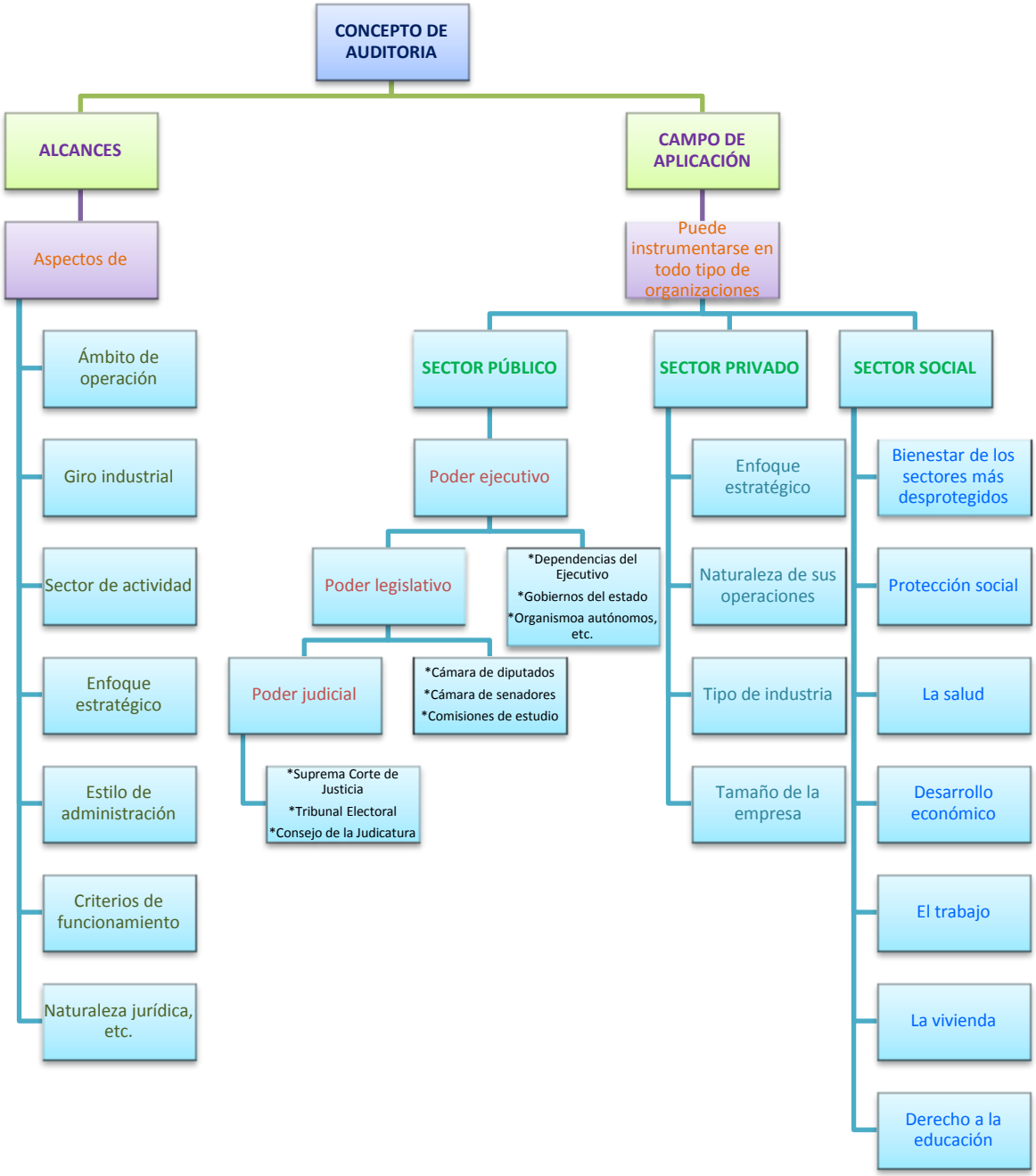
CONCEPTO DE AUDITORIA
ALCANCES
CAMPO DE APLICACIÓN
Aspectos de
Ámbito de operación
Giro industrial
Sector de actividad
Enfoque estratégico
Estilo de administración
Criterios de funcionamiento
Naturaleza jurídica, etc.
Puede instrumentarse en todo tipo de organizaciones
SECTOR PÚBLICO
SECTOR PRIVADO
SECTOR SOCIAL
Poder ejecutivo
Poder legislativo
*Dependencias del Ejecutivo
*Gobiernos del estado
*Organismoa autónomos, etc.
Poder judicial
*Cámara de diputados
*Cámara de senadores
*Comisiones de estudio
*Suprema Corte de Justicia
*Tribunal Electoral
*Consejo de la Judicatura
Enfoque estratégico
Naturaleza de sus operaciones
Tipo de industria
Tamaño de la empresa
Bienestar de los sectores más desprotegidos
Protección social
La salud
Desarrollo económico
El trabajo
La vivienda
Derecho a la educación