ACTIVIDAD 2

NOMBRE DEL ALUMNO: CLARA BELEN VAZQUEZ GONZALEZ

TEMA: INFORME DE INVESTIGACIÓN Y ÉTICA EN EL PROCESO INVESTIGADOR

PARCIAL: I

MATERIA: INVESTIGACION EN PSICOLOGIA

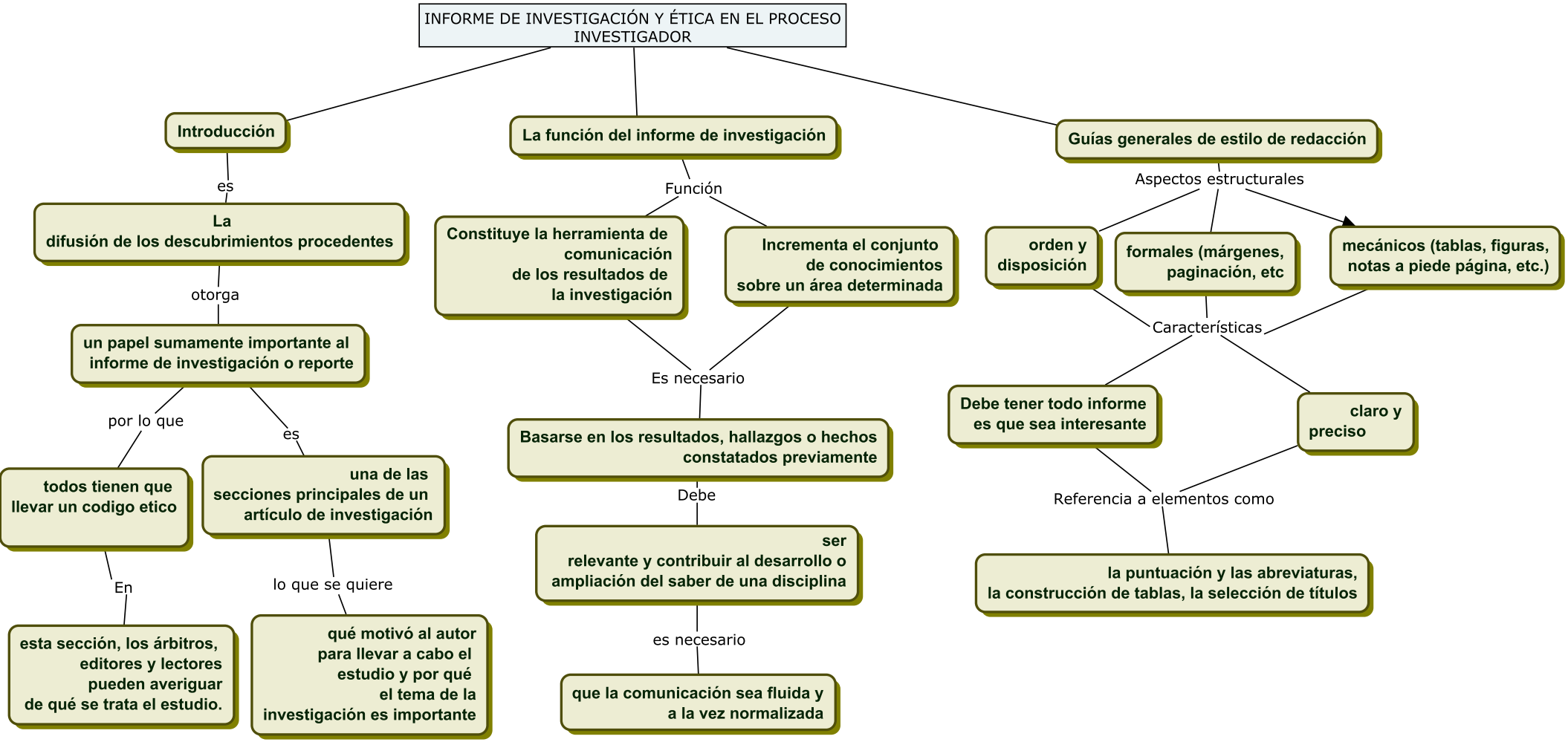
INFORME DE INVESTIGACIÓN Y ÉTICA EN EL PROCESO INVESTIGADOR
Introducción
es
La difusión de los descubrimientos procedentes
otorga
un papel sumamente importante al informe de investigación o reporte
por lo que
todos tienen que llevar un codigo etico
En
esta sección, los árbitros, editores y lectores pueden averiguar de qué se trata el estudio.
es
una de las secciones principales de un artículo de investigación
lo que se quiere
qué motivó al autor para llevar a cabo el estudio y por qué el tema de la investigación es importante
La función del informe de investigación
Función
Constituye la herramienta de comunicación de los resultados de la investigación
Incrementa el conjunto de conocimientos sobre un área determinada
Es necesario
Basarse en los resultados, hallazgos o hechos constatados previamente
Debe
ser relevante y contribuir al desarrollo o ampliación del saber de una disciplina
es necesario
que la comunicación sea fluida y a la vez normalizada
Guías generales de estilo de redacción
Aspectos estructurales
orden y disposición
formales (márgenes, paginación, etc
mecánicos (tablas, figuras, notas a piede página, etc.)
Características
Debe tener todo informe es que sea interesante
claro y preciso
Referencia a elementos como
la puntuación y las abreviaturas, la construcción de tablas, la selección de títulos

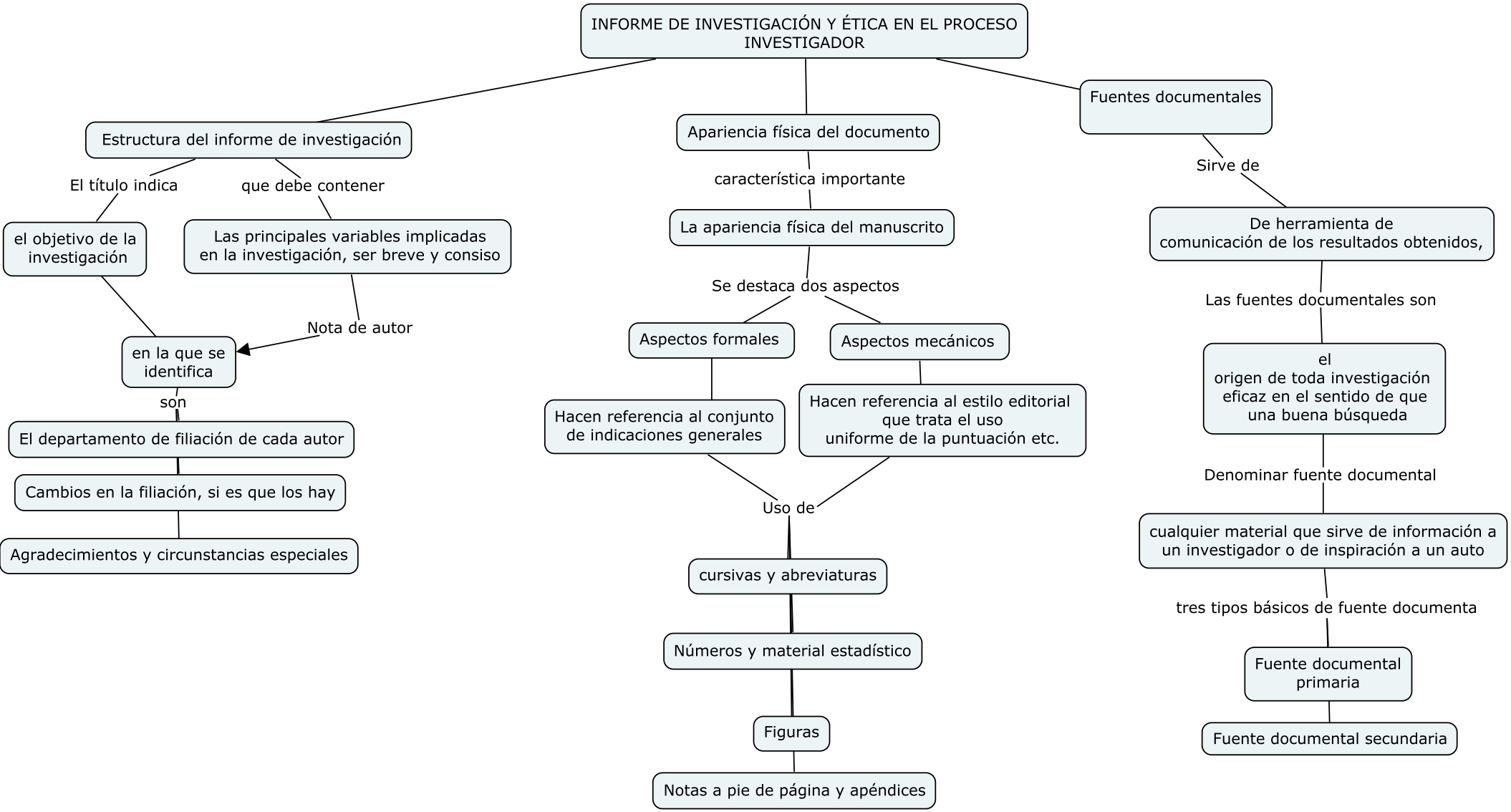
INFORME DE INVESTIGACIÓN Y ÉTICA EN EL PROCESO INVESTIGADOR
Estructura del informe de investigación
El título indica
que debe contener
el objetivo de la investigación
Las principales variables implicadas en la investigación, ser breve y consiso
Nota de autor
en la que se identifica
son
El departamento de filiación de cada autor
Cambios en la filiación, si es que los hay
Agradecimientos y circunstancias especiales
Apariencia física del documento
característica importante
La apariencia física del manuscrito
Se destaca dos aspectos
Aspectos formales
Aspectos mecánicos
Hacen referencia al conjunto de indicaciones generales
Hacen referencia al estilo editorial que trata el uso uniforme de la puntuación etc.
Uso de
cursivas y abreviaturas
Números y material estadístico
Figuras
Notas a pie de página y apéndices
Fuentes documentales
Sirve de
De herramienta de comunicación de los resultados obtenidos,
Las fuentes documentales son
el origen de toda investigación eficaz en el sentido de que una buena búsqueda
Denominar fuente documental
cualquier material que sirve de información a un investigador o de inspiración a un auto
tres tipos básicos de fuente documenta
Fuente documental primaria
Fuente documental secundaria

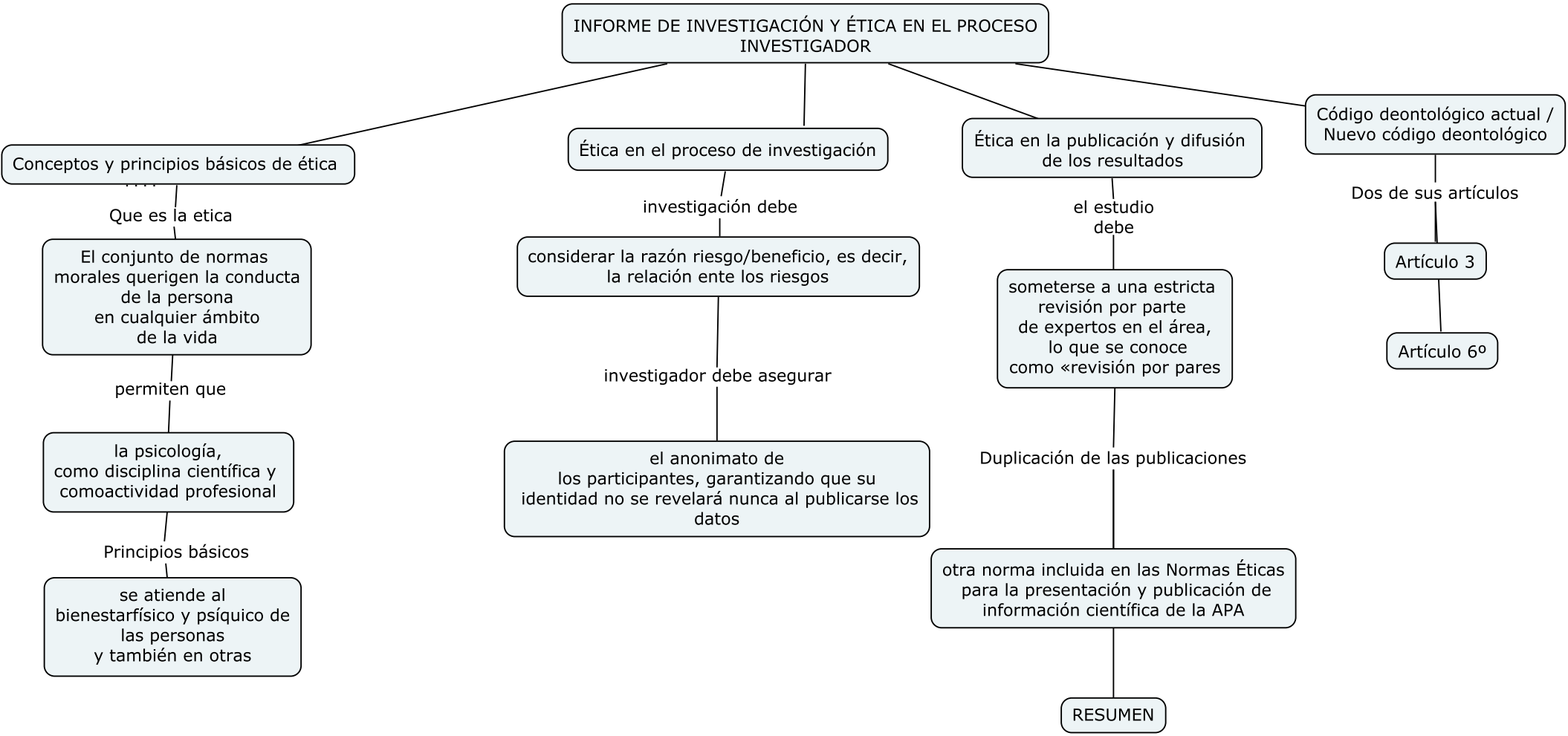
INFORME DE INVESTIGACIÓN Y ÉTICA EN EL PROCESO INVESTIGADOR
Conceptos y principios básicos de ética
Que es la etica
El conjunto de normas morales querigen la conducta de la persona en cualquier ámbito de la vida
permiten que
la psicología, como disciplina científica y comoactividad profesional
Principios básicos
se atiende al bienestarfísico y psíquico de las personas y también en otras
Ética en el proceso de investigación
investigación debe
considerar la razón riesgo/beneficio, es decir, la relación ente los riesgos
investigador debe asegurar
el anonimato de los participantes, garantizando que su identidad no se revelará nunca al publicarse los datos
Ética en la publicación y difusión de los resultados
el estudio debe
someterse a una estricta revisión por parte de expertos en el área, lo que se conoce como «revisión por pares
Duplicación de las publicaciones
otra norma incluida en las Normas Éticas para la presentación y publicación de información científica de la APA
RESUMEN
Código deontológico actual / Nuevo código deontológico
Dos de sus artículos
Artículo 3
Artículo 6º