



**Mi Universidad**

**Súper nota**

**Nombre del alumno: sujeidi lópez morales**

**Tema: la relación de la salud-enfermedad**

**Parcial: segundo**

**Materia: medicina social**

**Nombre del profesor: mario antonio calderón chavez**

**Licenciatura: en trabajo social y gestión comunitaria**

**Cuatrimestre: noveno**

**Grupo: “B”**

*Frontera Comalapa, Chiapas a 04 de julio del 2022.*

# Salud - enfermedad

## Medicina social

Es la rama de la ciencia médica que se ocupa de la salud de la colectividad, de las relaciones entre la salud y el modo de vida, de las medidas sociales en pro de la salud y del efecto de todo esto en el individuo y la familia.



## salud-enfermedad

- ❖ La salud es una apreciación subjetiva de bienestar, ajustado a lo que consideramos actividades normales del individuo.
- ❖ La enfermedad es una sensación de malestar, en condiciones que nuestra experiencia habitual indica que no debería presentarse como; dolor, angustia o incapacidad funcional.



## La existencia de un fenómeno patológico

Llamamos así a las alteraciones de la estructura o función del cuerpo, o de algunos de sus órganos o tejidos.

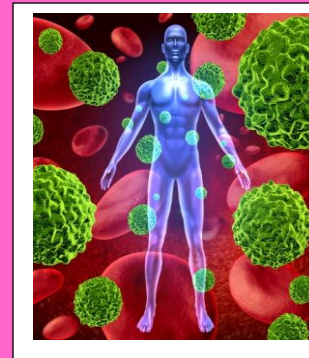

# Los tres niveles de salud

## Salud física

Consiste en el bienestar del cuerpo y el óptimo funcionamiento del organismo de los individuos, es decir, es una condición general de las personas que se encuentran en buen estado físico, mental, emocional y que no padecen ningún tipo de enfermedad.

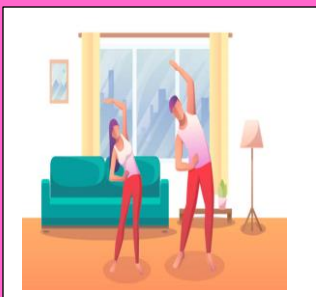

## Salud social

Es el bienestar que el ser humano tiene en relación a los demás, incluye la habilidad de adaptación y autogestión ante los cambios y retos del entorno, la capacidad para desarrollar relaciones satisfactorias con otras personas y las relaciones sociales que permiten un crecimiento y desarrollo de los individuos en los distintos grupos sociales.

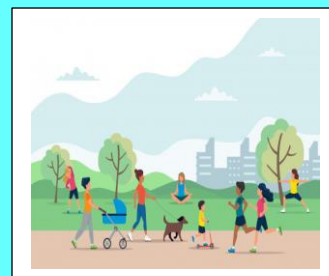

## Salud mental

Significa sentirse bien con uno mismo y reconocer los pensamientos y las emociones que no nos hacen bien.

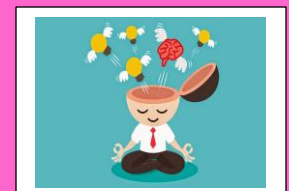

## Definición de bienestar

Es el conjunto de las cosas necesarias para vivir bien” o también lo define como “vida holgada o abastecida de cuanto conduce a pasarlo bien y con tranquilidad”



## ¿Qué ocurre cuando tenemos en cuenta los tres niveles de salud?

Todos los niveles son necesarios para mantener nuestra salud en equilibrio. Es importante cuidar nuestro cuerpo, nuestra red social y nuestro estado psicológico. Si uno de los niveles está débil, acabará afectando a los otros dos y nuestro estado general dejará de ser saludable.

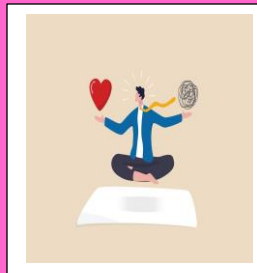
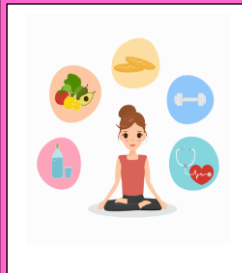

## La historia de la medicina se divide en tres épocas

### Era pre microbiana

Se caracteriza por la claridad acerca del papel causal del ambiente tanto físico como social en la aparición de la enfermedad, contrastando con la ignorancia biológica y la atribución mágica o religiosa del proceso.



### Era microbiana

Abarca un periodo de extraordinario avance científico médico que incidió efectivamente en el esclarecimiento de aspectos causales de la enfermedad y cuyos esquemas, determinados por la estructura socioeconómica, han tenido mayor aplicación en las enfermedades infecciosas agudas.

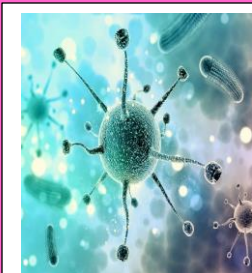
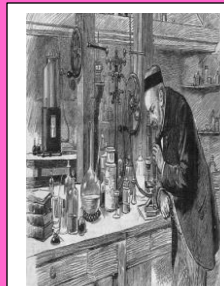
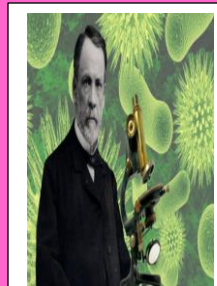

### Era pos microbiana

Consiste en un retorno a la concepción multi causal de la enfermedad. En el seno de las contradicciones de una medicina que no termina de resolver el problema de las enfermedades infecciosas agudas y apenas empieza el abordaje de las crónicas degenerativas Y de las mentales, se ha hecho insostenible la concepción meramente biológica.

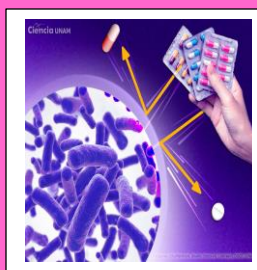
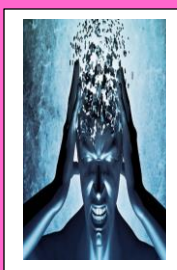

### Las ciencias auxiliares de la salud

Son disciplinas que se ven relacionadas con la protección, el fomento y la restauración de la salud y de sus servicios que se organizan en dos vertientes:

- ❖ El estudio e investigación para la adquisición de conocimientos sobre la salud enfermedad.
- ❖ La aplicación de estos conocimientos técnicos.



## Las otras medicinas

No es una la forma de entender la salud-enfermedad ni es una la manera de curar. La medicina está integrada a la cultura y cada cultura cuenta con su interpretación de lo que es el fenómeno de la enfermedad.

- ❖ Medicina científica
- ❖ Medicina occidental
- ❖ Herbolaria
- ❖ Homeopatía
- ❖ Acupuntura

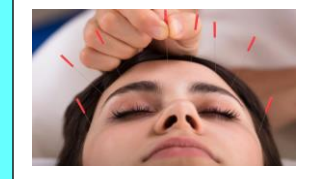

## Concepto ecológico

Todos contaminamos y proporcionamos, de alguna manera, desechos al planeta. La importancia de educar al respecto es fundamental y la preservación del medio ambiente es tarea de todos ya que la salud ecológica, depende de nosotros.



## Historia

Durante la época del hombre primitivo, mucho antes de la era cristiana cuando la forma de pensamiento predominante era mágica, esta forma condicionó la conceptualización del binomio salud-enfermedad como resultado del ingreso en el cuerpo de ciertos espíritus o duendecillos malignos que producían la enfermedad.

