



NOMBRE DEL ALUMNO: Guadalupe Hernández Villatoro.

TEMA: SUPER NOTA

PARCIAL: 1

MATERIA: GESTIÓN DEL TRABAJO SOCIAL

NOMBRE DEL PROFESOR: Lic. MARIO ANTONIO CALDERON.

LICENCIATURA: Trabajo Social y Gestión Comunitaria.

CUATRIMESTRE: 9No.

30 DE JUNIO 2022

SALUD

Estado en que un ser u organismo vivo no tiene ninguna lesión ni padece ninguna enfermedad y ejerce con normalidad todas sus funciones.



ENFERMEDAD

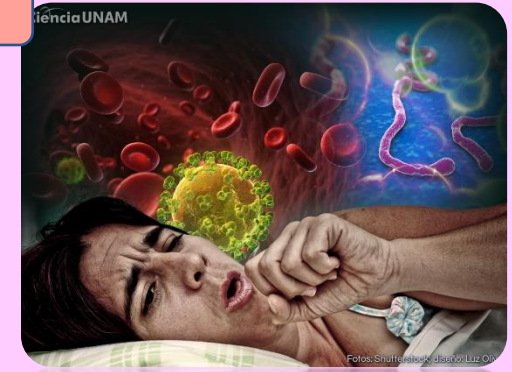

Alteración leve o grave del funcionamiento normal de un organismo o de alguna de sus partes debida a una causa interna o externa.

LA RELACION SALUD Y ENFERMEDAD

MEDICINA SOCIAL



Es un campo de estudio y abordaje práctico sanitario que se encarga sobre la salud de los grupos sociales y sus desigualdades.



SALUD INDIVIDUAL Y COMUNITARIA



salud individual y de grupos en una comunidad definida, determinada por la interacción de factores personales, familiares, por el ambiente socio-económico-cultural y físico.