



Mi Universidad

SUPER NOTA

NOMBRE DEL ALUMNO: Luis Angel Ventura Jiménez

TEMA: Estrategias de gestión comunitaria

PARCIAL: I

MATERIA: Estrategias de trabajo social y gestión comunitaria

NOMBRE DEL PROFESOR: Lic. Yareni Espinosa

LICENCIATURA: Trabajo social y gestión comunitaria

CUATRIMESTRE: 3°

ESTRATEGIAS DE GESTIÓN COMUNITARIA



ESTRATEGIAS DE INTERVENCIÓN EN RED PARTICIPATIVA

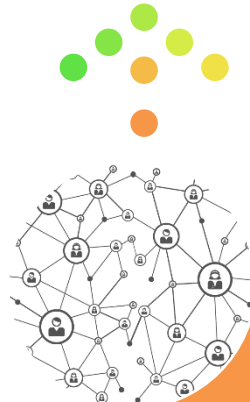

Los sujetos hacen parte del entramado social en el cual nacen y se desarrollan.



Forma de vínculo que facilita el crecimiento, intercambio e interconexión del saber, sueños.



Realidades para satisfacer necesidades y expectativas de orden primario y secundario.

Intervenir, comprender y trabajar con los individuos, conociendo y aumentando su capacidad social.



ESTRATEGIAS DE CONSTRUCCIÓN DE CONOCIMIENTO

.Constituyen una práctica científica a la luz de la investigación.

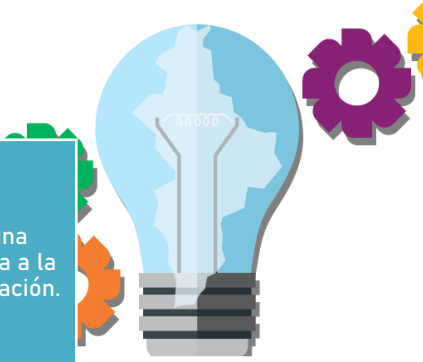

La construcción del conocimiento es el proceso de transformación social que emergen como resultado de las prácticas dialécticas entre los sujetos a propósito de los vínculos semánticos.



Se encarga de conocer y crear sistemas favorables para el desarrollo del individuo, conociendo su historia e identidad, para facilitarle herramientas de experiencia.



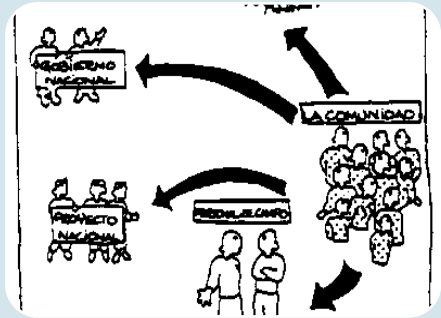

Este proceso se lleva a cabo cuando se quiere adelantar procesos de gestión de un área en específico, esto permite a los sujetos realizar auto reflexiones críticas de lo que construyen y reconstruyen en el vivir cotidiano.

La evaluación es un proceso circular que da inicio desde el momento en el cual se comenta la idea de adelantar procesos de gestión en un área o comunidad determinada.

Permite desde el inicio conocer lo que realmente se requiere y es pertinente.