



**Mi Universidad**

**MAPA CONCEPTUAL**

**NOMBRE DEL ALUMNO: MELIDA YADIRA VELAZQUEZ  
GONZALEZ**

**TEMA: ELEMENTOS DE ANATOMÍA GENERAL Y  
TOPOGRAFÍA. CÓMO ACTUAR ANTE UNA EMERGENCIA.**

**PARCIAL: 1° MODULO**

**MATERIA: PRÁCTICAS PROFESIONALES**

**NOMBRE DEL PROFESOR: RUBEN EDUARDO DOMINGUEZ  
GARCIA**

**LICENCIATURA: LIC. ENFERMERIA**

**CUATRIMESTRE: 9° "B"**

*Frontera Comalapa Chiapas, a 24 de mayo del año 2022.*

# TOPOGRAFIA Y SU TERMINOLOGIA

Comprende el estudio de los segmentos corporales

DERIVADO EN

Regiones de la Cabeza

Abdomen

Parte superior del cuerpo

Parte inferior del tronco a la que se hallan unidas las otras dos extremidades, las inferiores o piernas

Se divide en

Cráneo

Cara

Región craneal

Región facial

En la parte interior encontramos

Cavidad craneal

En él esta

El procesamiento superior

Del

Sistema nervioso

Regiones superficiales

Ojos

Orejas

Nariz

Mejillas

Labios

Barbilla

Regiones anatómicas

Hipocondrio derecho

Región epigástrica o epigastrio

Hipocondrio izquierdo

Región del vacío, flanco, lumbar o lateral derecha

Región del mesogastrio o umbilical

Región del vacío, flanco o lateral izquierdo

Fosa iliaca derecha

Hipogastrio o región suprabubica

Fosa ilíaca izquierda o región inguinal izquierda

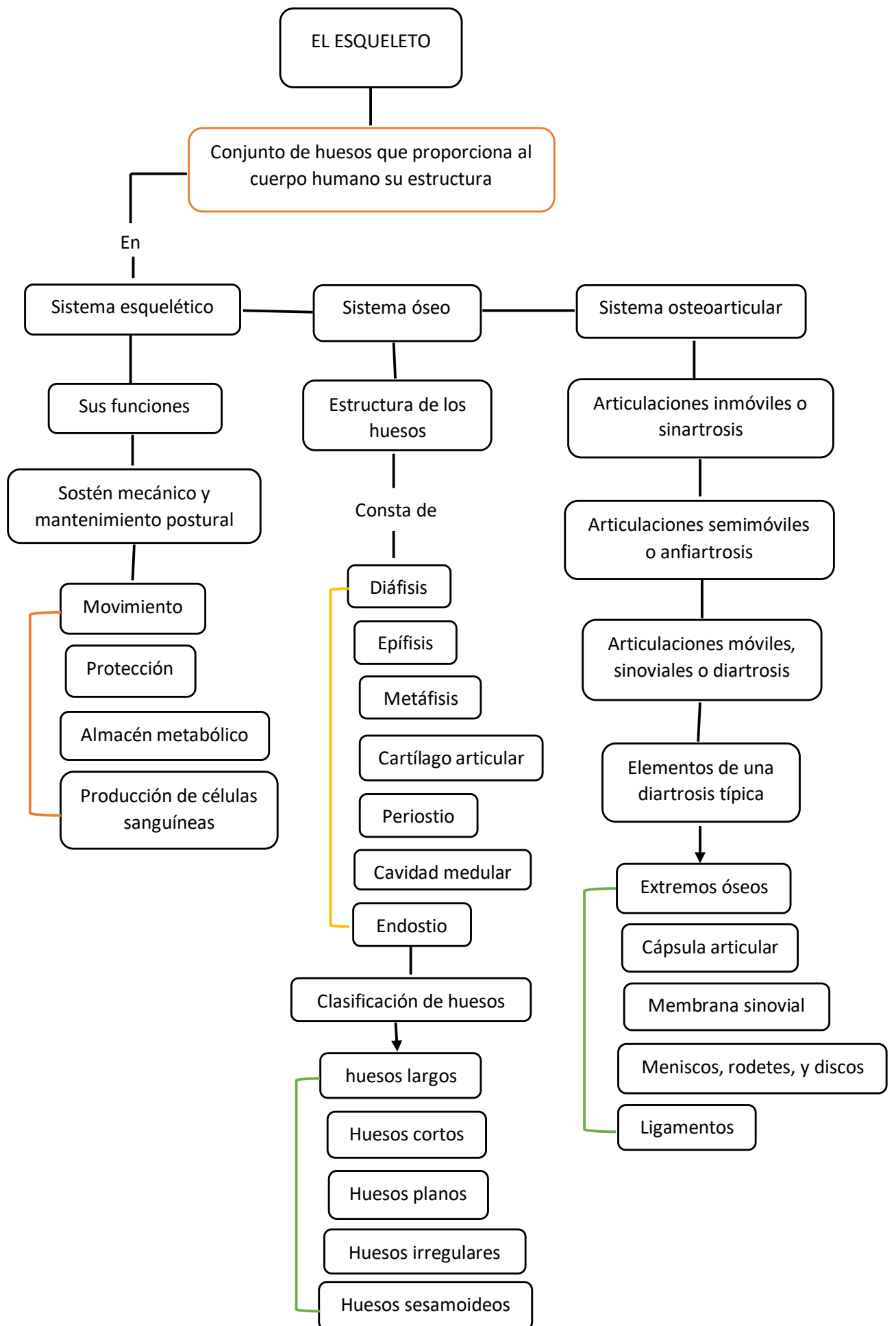

# COMPOSICION DEL TRONCO

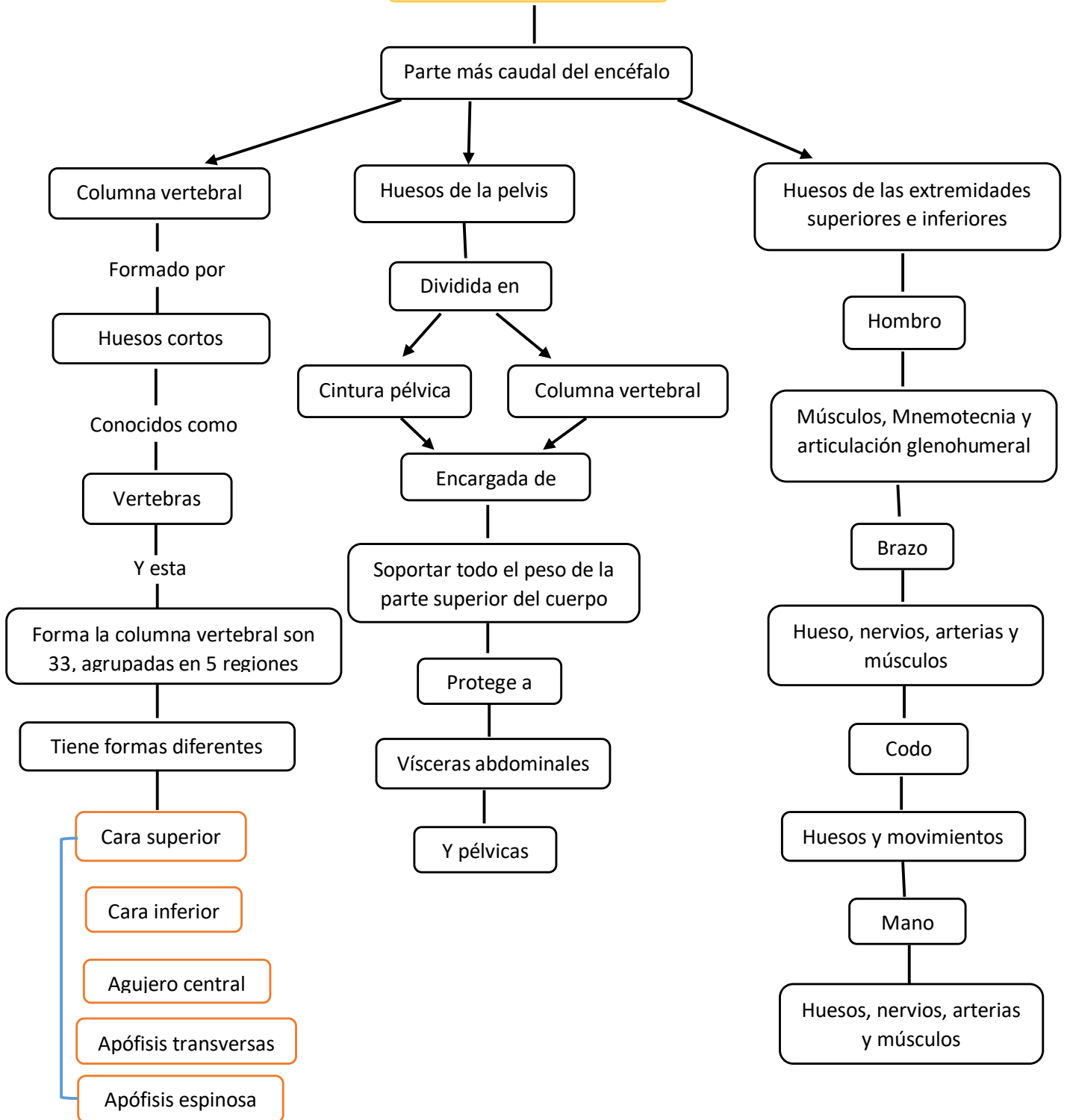

# TEJIDOS Y SISTEMAS

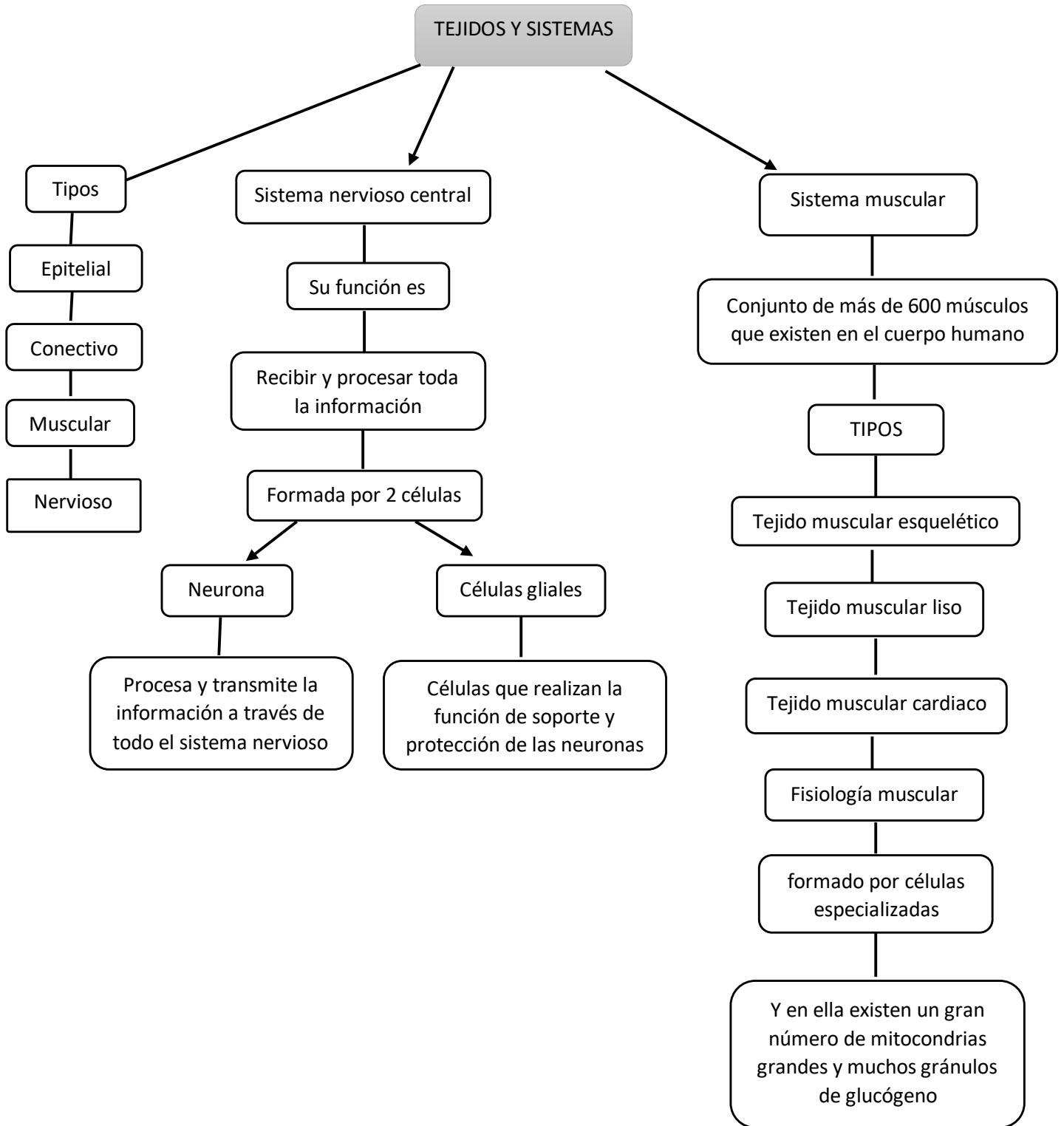

# CÓMO ACTUAR ANTE UNA EMERGENCIA

## ESCALAS DE VALORACIÓN

- Glasgow
- Ramsay
- Silverman
- Eva
- Capurro
- Apgar
- Crichton
- Braden

## EL AYUDISTA EN PRIMEROS AUXILIOS ANTE LAS URGENCIAS MÉDICAS

- Protocolo pas
- Mediante
- Proteger
- Alertar

## ESTADO GRAVE O CRÍTICO, DE COMA Y SHOCK

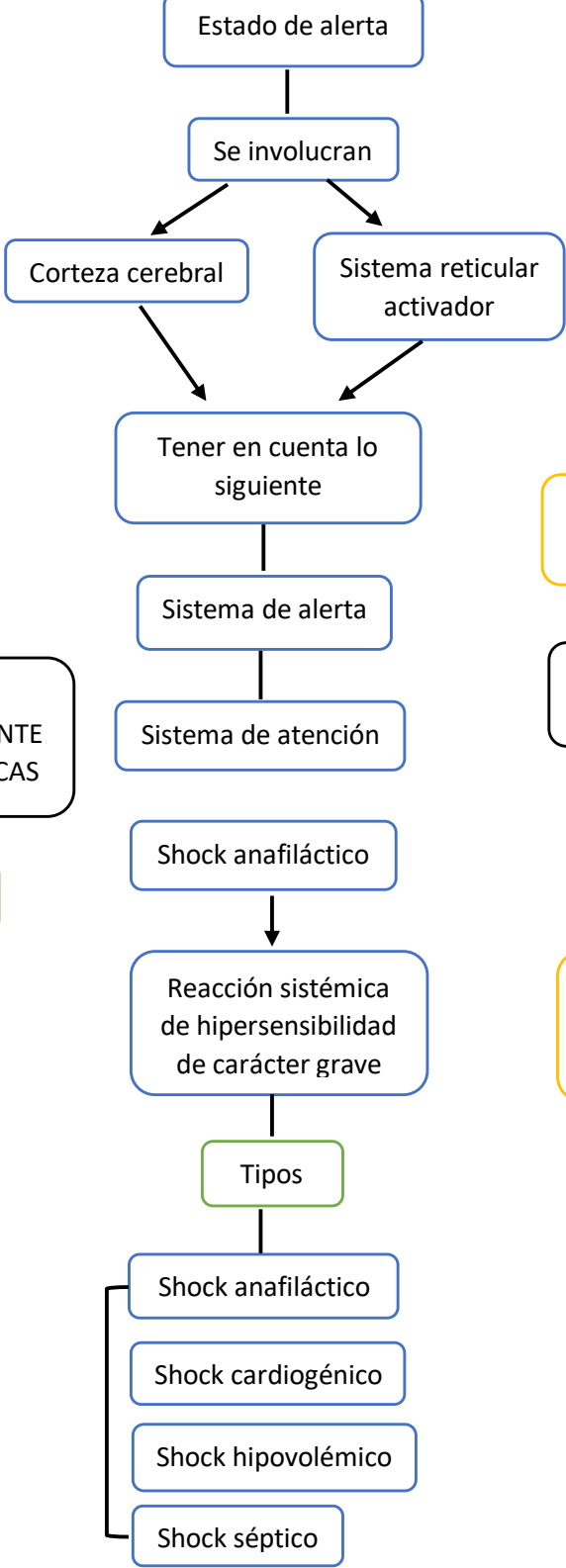

## PASOS PARA ATENDER UNA EMERGENCIA

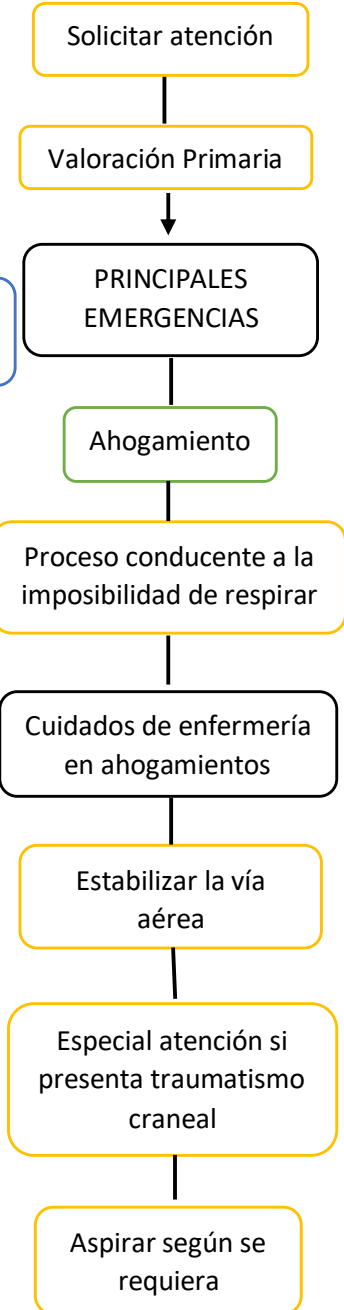

## ABORTO ESPONTANEO

