



**Mi Universidad**

**Súper nota**

**Nombre del alumno: Paulina  
López Hernández**

**Tema: sistema tegumentario, locomotor y urogenital**

**Parcial: 2 parcial del 3 cuatrimestre**

**Materia: Morfología y función**

**Nombre del profesor: Mario Chávez**

**Licenciatura: Enfermería Domingo.**



# Sistema Tegumentario

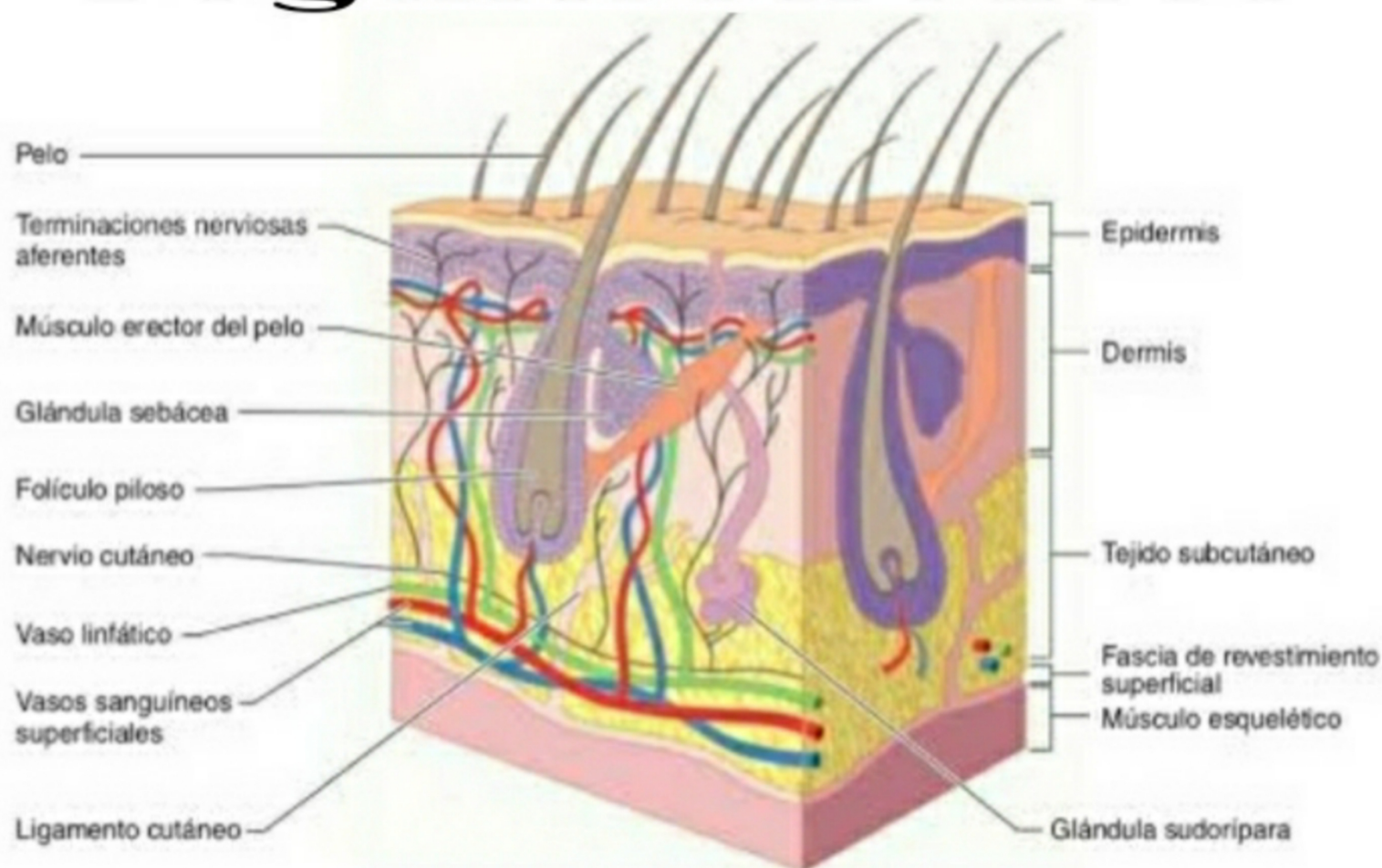

**Es el órgano más grande del cuerpo y forma una barrera física entre el ambiente externo y el medio interno, sirviendo para protegerlo y mantenerlo en condiciones ideales.**

**Morfología de la piel:**  
La superficie de la piel no es lisa, presenta surcos, hendiduras y líneas que forman dibujos variables según el sector y el individuo.

**El sistema incluye: epidermis, dermis, hipodermis, glándulas asociadas, cabello y uñas.**

# Sistema Urogenital

## Sistema Urinario/Genitourinario Femenino

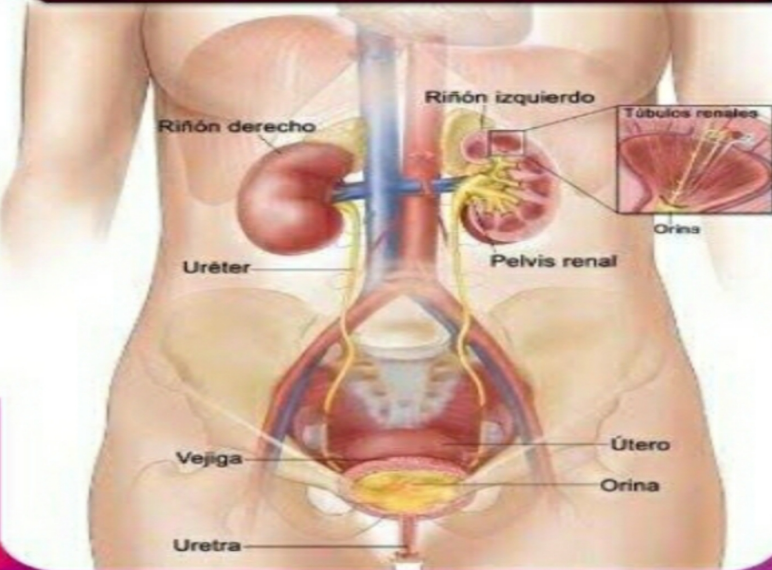

## Sistema Urinario/Genitourinario Masculino

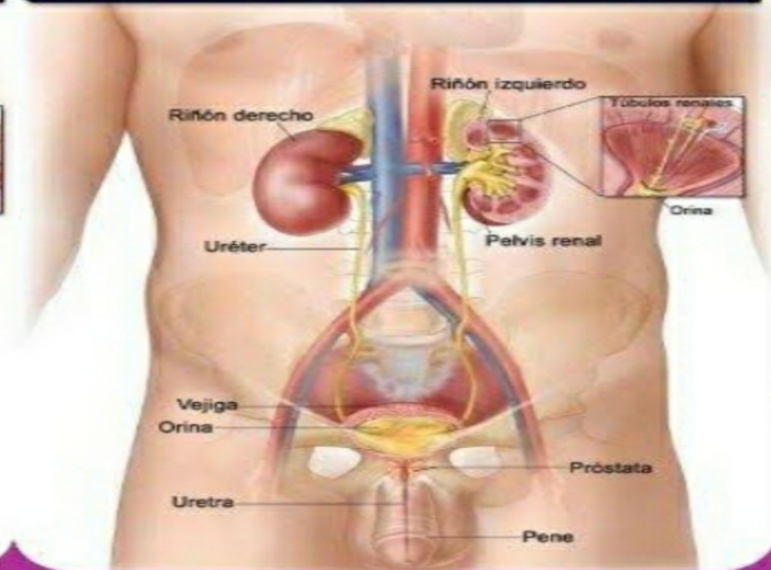

**Es un conjunto de órganos encargados de la producción, almacenamiento y expulsión de la orina.**

**Femenino: incluyen la vagina, el útero, las trompas uterinas y los ovarios.**

**Masculino: está formado por el pene, el escroto, los testículos, el epidídimo, el conducto deferente, la próstata y las vesículas seminales.**

**constituido por dos riñones, dos uréteres, la vejiga y la uretra. Son dos órganos macizos, uno derecho y otro izquierdo, situados en la región lumbar, uno a cada lado de la columna vertebral y algo por delante de ésta.**

# Sistema Locomotor

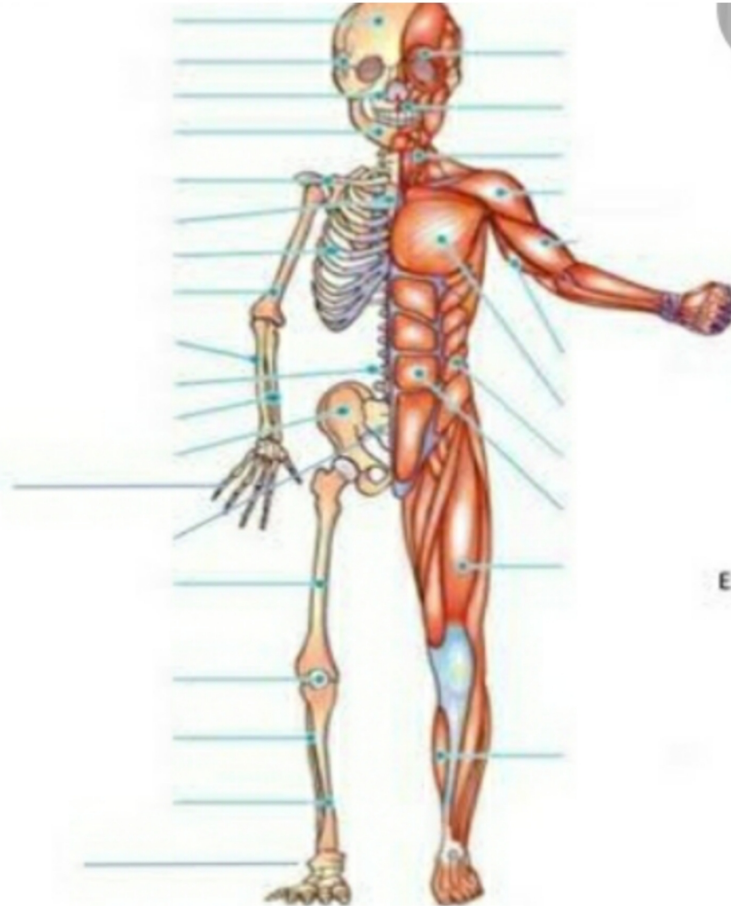

**está constituido por los huesos, que forman el esqueleto, las articulaciones, que relacionan los huesos entre sí, y los músculos que se insertan en los huesos y mueven las articulaciones.**

**se encarga de los movimientos mediante un sistema esquelético interno (huesos, cartílagos, ligamentos) encargados del soporte y sostenimiento del cuerpo y un sistema muscular.**

**Permite al ser humano interactuar con el medio que le rodea mediante el movimiento o locomoción y sirve de sostén y protección al resto de órganos del cuerpo.**