



**Nombre de alumno:** Victor Calvo Vázquez

**Nombre del profesor:** María Fernanda Vidal Velázquez

**Nombre del trabajo:** SuperNota

**Materia:** Métodos, Instrumentos y Técnicas De Diagnostico Veterinario

**Grado:** 3

**Grupo:** A

# Unidad II

## MÉTODOS DE SUJECIÓN EN EL PERRO

Para poder controlar o educar a los perros, existen numerosos elementos de sujeción que pueden ser de gran utilidad, los más utilizados son los bozales, arneses o correas, siendo además elementos de gran resistencia y bastante efectivos para todo tipo de razas



### ANATOMÍA TOPOGRÁFICA

es el estudio de las relaciones entre las diferentes partes del organismo y es uno de los métodos de estudio anatómico de los animales, es subsiguiente, al otro tipo de estudio, que es de carácter descriptivo, en el cuál se describe la forma y estructura orgánica

### ESTADO DE HIDRATACIÓN

Forma de realizarlo: Coger un pliegue de piel de la región de la espalda. Si el estado de hidratación es bueno, la piel vuelve inmediatamente a su posición normal.



### COMPROBAR SI EL PERRO SUFRE DESHIDRATACIÓN

1. Saliva espesa.
2. Encías y mucosa labial pegajosas o secas.
3. Orina oscurecida.
4. Ojos hundidos y brillo de la córnea.
5. Aumento del tiempo de relleno capilar, lo que significa que, al presionar la mucosa oral del perro, esta tarda demasiado en recuperar su color anterior

### CONSTANTES FISIOLÓGICAS.

1. TEMPERATURA EXTERNA
2. TEMPERATURA INTERNA
3. FRECUENCIA DEL PULSO EN LA ARTERIA FEMORAL.
4. FRECUENCIA RESPIRATORIA

**Sizing Instructions**

**STEP 1:** Ensure the animal is standing on a hard surface.

**STEP 2:** Measure the distance between the center of the front leg to the center of the back leg as indicated in the diagram below.

**STEP 3:** Match the measurement to the size guide below.

**9 SIZES**

Intended

Size	Distance (Inches)
XS	7-8"
S	8-10"
M	10.5-12"
ML	13-15"
L	16.5-17.5"
XL	17.5-20"
XXL	20-22"
XXXL	23-24"

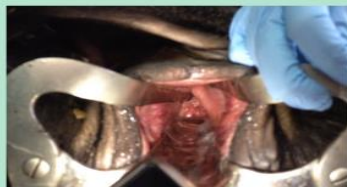

### EXPLORAR LAS MUCOSAS VAGINAL/ PREPUICIAL

Forma de realizarlo: Explorar por inspección. En las hembras, separar con ambas manos los labios de la vulva. En los machos, exteriorizar el pene

### NÓDULOS LINFÁTICOS EXPLORABLES

Linfáticos (Ganglios)

1. Mandibulares
2. Cervicales superficiales



Este trabajo pudo ser culminado gracias a la antología (METODOS E INSTRUMENTOS Y TECNICAS DE DIAGNOSTICO VETERINARIO) la cual podemos localizar en el apartado de Antologías