



**Mi Universidad**

## **Cuadro sinóptico**

*Nombre del Alumno: Rosa Isela Bautista Gómez.*

*Nombre del tema: Unidad 1: Corrientes del pensamiento administrativo, unidad 2: administración estratégica de los servicios de enfermería.*

*Parcial: 1*

*Nombre de la Materia: Administración y evaluación de los servicios de enfermería.*

*Nombre del profesor: Guadalupe Cristell Rivera*

*Nombre de la Licenciatura: Lic. Enfermería.*

*Cuatrimestre: 9no cuatrimestre.*

**CORRIENTES DEL PENSAMIENTO ADMINISTRATIVO**

Antecedentes de la administración

Antecedentes históricos

- Civilizaciones antiguas.
- Sumerios
- Egipto
- Babilonia
- Grecia
- Roma
- Revolución industrial

Acuerdos comerciales de construcción.  
La aportación fueron pirámides.

Leyes de carácter mercantil

Administración de operaciones de compañías comerciales

Mecanización de la industria y agricultura; aplicación de la fuerza motriz a la industria; desarrollo del sistema fabril y aceleración de los transportes y las comunicaciones.

Conceptos de administración

Es un proceso que consiste en las actividades de planeación, organización, dirección y control para alcanzar objetivos establecidos.

Características

Universalidad, especificidad, unidad temporal, unidad jerárquica, valor instrumental, interdisciplinariedad y flexibilidad.

Funciones

Planificar, organizar, dirigir y controlar.

Relación con otras ciencias.

Ciencias sociales

Ciencias exactas

Roles interpersonales

Roles de información

Proceso administrativo

El proceso administrativo es un conjunto de funciones administrativas que buscan aprovechar al máximo cada recurso que posee una empresa.

- Planeación
- Organización
- Ejecución
- Control

ADMINISTRACION ESTRATEGICA DE LOS SERVICIOS DE ENFERMERIA

Planeación de los servicios de enfermería

Consiste en elaborar estrategias diseñadas para reforzar las respuestas del paciente identificadas en el diagnóstico de enfermería

Objetivos

- Dirigir los cuidados y la documentación
- Crear un registro que puede ser para la evaluación, investigación y propósitos legales.
- Proporcionar documentación sobre las necesidades en cuidado de la salud.

Componentes

- Establecimiento de prioridades.
- Elaboración de objetivos.
- Desarrollo de intervenciones de enfermería.
- Asegurarse que el plan esta adecuadamente anotado.

Conceptos básicos: departamento y servicios de enfermería

Departmentalización

Es un proceso por medio del cual se forman grupos de trabajo, agrupando tareas, funciones o actividades similares y relacionadas

- Conocer y entender la división adecuada de las funciones de la empresa.
- Facilita la supervisión y control por parte de los jefes.
- La división de las tareas genera nuevos puestos de trabajo.

- Departmentalización por tipo de cliente.
- Departmentalización por tiempo.
- Departmentalización por territorio.
- Departmentalización por proyectos, etc.

Plan de trabajo

Es un documento que nos brinda la información específica para desarrollar un proyecto

- Identificar el objetivo y finalidad
- Redacción de una introducción.
- Establecer metas y objetivos
- Determinar estrategias
- Mencionar los procedimientos.
- Medición del proyecto.
- Construcción del plan.
- Culminación y puesta en práctica.

Diagnostico situacional

Conocimiento aproximado de las diversas problemáticas de una población objetivo

- Su propósito es identificar los problemas detectados en términos.
- Diagnóstico de la situación de salud-enfermería.
- Situación demográfica.
- Situación socioeconómica y educativa.
- Oferta de los servicios de salud.
- Aspectos epidemiológicos.

Procedimientos incluidos en el plan y la institución

La planificación se inicia con la identificación del problema y continua con el análisis de diferentes opciones disponibles.

- Planeación estratégica
- Planeación táctica.
- Planeación operativa
- Planeación normativa.
- Planeación interactiva

ADMINISTRACION ESTRATEGICO DE LOS SERVICIOS DE ENFERMERIA

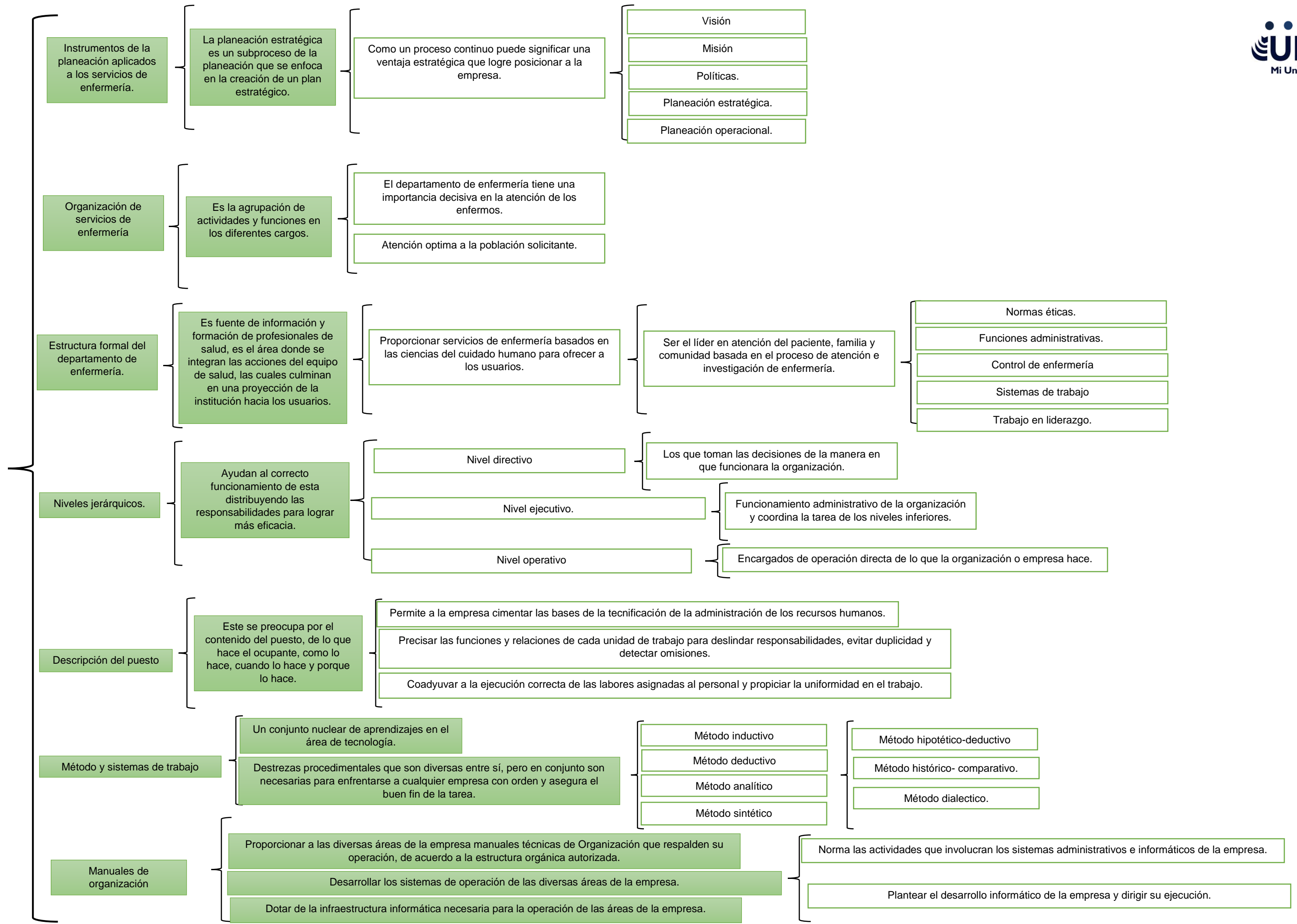

## **BIBLIOGRAFIA**

- ✓ Mompert García M.P. (2018) Administración y Gestión. Editorial DAE.
- ✓ Arndt C. (2016) Administración de enfermería, Teoría para la practica con un enfoque de sistemas. Segunda edición en español.