



PASIÓN POR EDUCAR

Nombre de alumno: Shunashi Vinissa Medina Castillo

Nombre del profesor: María Cecilia Zamorano

Nombre del trabajo: cuadro sinóptico

Materia: Seminario de tesis

Grado: 9no cuatrimestre

Grupo: "B"

Comitán de Domínguez Chiapas a 12 de septiembre de 2018.

PASIÓN POR EDUCAR

DIRECCIÓN Y CONTROL DE LOS SERVICIOS DE ENFERMERIA

DIRECCIÓN

- Concepto** { Aplicación de los conocimientos en la toma de decisiones.
- Características** { Responsabilidad
Eficiente
- Importancia** { - Pone en marcha los lineamientos establecidos durante la planeación.
- Es determinante en la moral de los empleados y, consecuentemente en la productividad.
- Se establece comunicación necesaria para la organización funcione.



Concepto Es la disposición de emplear grandes niveles de esfuerzo para alcanzar las metas de la organización a condición de que la capacidad de esfuerzo sobrepase alguna necesidad individual.

MOTIVACIÓN

- Teorías de contenido
- Teorías de proceso
- Teorías del aprendizaje

ESTILO DEMOCRATICO

- Estilo Burocrático** { Establece una estructura jerárquica, con normas, pautas de actuación rígidas.
- Estilo Institucional** { - Se adapta a la situación
- Adaptación del estilo de dirección
- Modifica su forma de actuar

Dream like THERE'S NO tomorrow

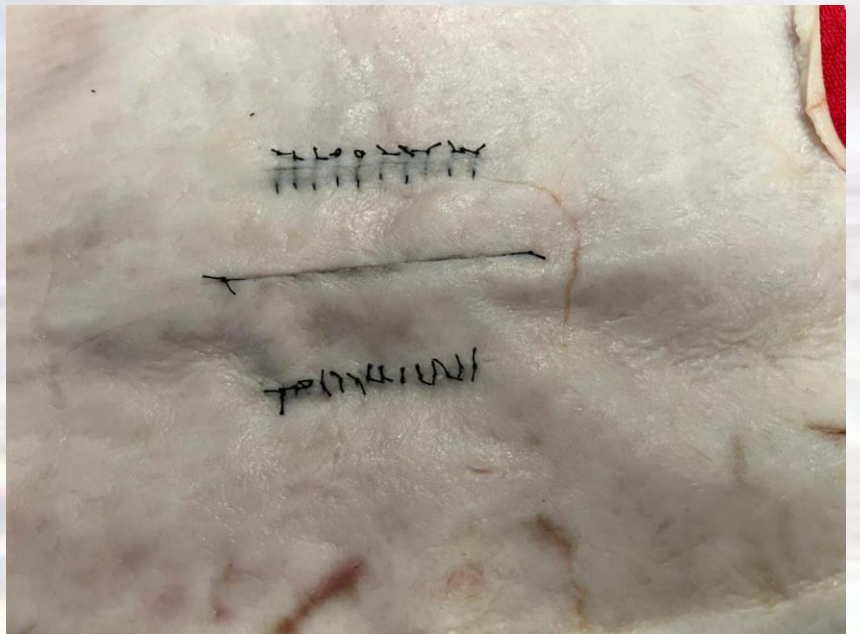

UDS. Universidad del Sureste.2022. Antología de administración y evaluación de los servicios de enfermería. Recuperado el 4 de julio del 2022. PDF.