

**Nombre de alumno: Pascual Pedro
María de Jesús**

**Nombre del profesor: Zamorano
Rodríguez María Cecilia**

**Nombre del trabajo: Mapa
conceptual (unidad II)**

**Materia: Administración y evaluación
de los servicios de enfermería**

Grado: 9° cuatrimestre

Grupo: B

2.1 Planeación de los servicios de enfermería

Objetivos

1. Dirigir las actividades y documentar

3. Proporcionar documentación

2. Crear un registro

Componentes

Establecer prioridades

Elaboración de objetivos

Desarrollo de intervenciones

Asegurar que este anotado adecuadamente

Controlar el estado de salud

Elaboración de estrategias

Intervenciones

Reducir riesgos

Resolver, prevenir o manejar un problema

Facilitar la independencia

Buen juicio para aplicar los cuidados

Detectar cambios en el estado de salud

Responsabilidad en los planes de cuidados.

Añada los requerimientos específicos del Ptk.

Reconocer los problemas que estén cubiertos o no

2.1.1 Conceptos básicos de departamentos y servicios de enfermería

¿Que es?

Proceso por el cual se forma

Grupos de trabajo

Agrupando tareas

Funciones o actividades similares

Conocer y entender la división de la empresa

Reducir y concretar las tareas asignadas

Genera la especialización

Objetivos

Permite el desarrollo de atribuciones.

Facilita la supervisión y control

Division de tareas

Ayuda a realizar la mejor selección de los empleados

Tipos de departamentalización:

Por:

Tiempo

Territorio

Proyectos

Productos o servicios

Características

Permite la visualización

Son

No permite la promoción

No es flexible

Control de especialización

Facilita la comunicación

Matricial

Funciones

Equipo

Procesos

2.1.2 El plan de trabajo características

¿Que es?

Documento que nos brinda

Información específica de los pasos a seguir.

1. Bases claves sobre el proyecto (metas recursos) etc.

4 sencillos pasos para crear P.de trabajo.

4. Revisar todas los puntos y regresar si es necesario

3 Tiene que ser realista; sencillo de leer

2 Darle formato al Plan de trabajo (tabla, cuadro, grafica)

Identificar el objetivo y finalidad

Redacción de Introducción y antecedentes

Establecer metas y objetivos

Determinar las estrategias

Entre los pasos que se pueden seguir están:

culminación

construcción del plan

Mediación del proyecto

Mencionar los procedimientos

Identificar cuales son las limitaciones

2.1.4 Diagnóstico Situacional

1. Dx Situacional

Conocimiento aproximado de diversas problemáticas de una Población

3 Dx de la Situación de Salud

Contextos de actividades que identifican las necesidades.

2. Su propios Identificar problemas detectados en terminos

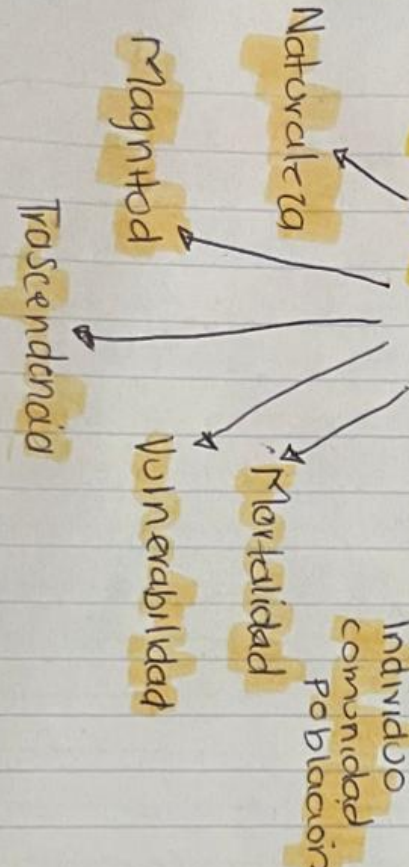

Individuo
comunidad
Población

8 Aspectos epidemiológicos

Indicadores Positivos o negativos

Factor de riesgo
Problemas de salud según etapas de vida.

7 Oferta de los Servicios de Salud

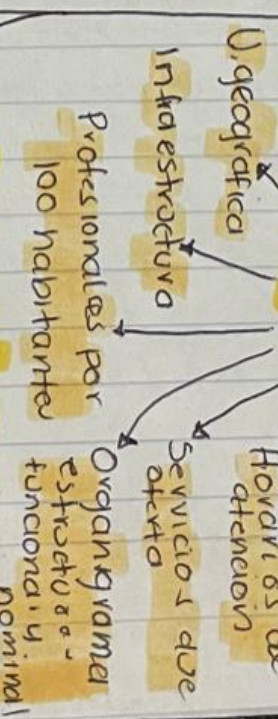

6 Socio económico y educativo

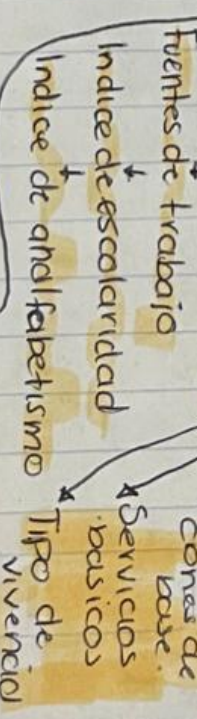

5 Situación demográfica

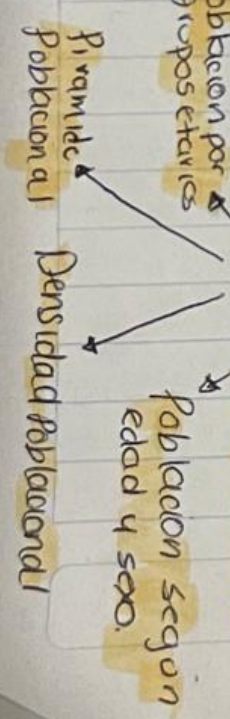

4 Pasos para realizar un Dx de situación de salud

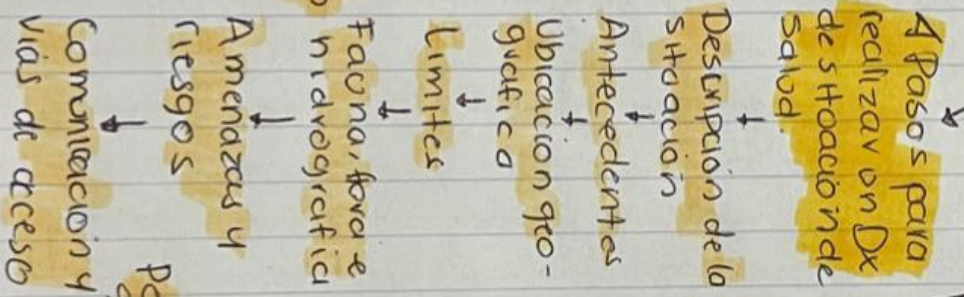

2.1-5 Los procedimientos incluidos en el plan y en la institución.

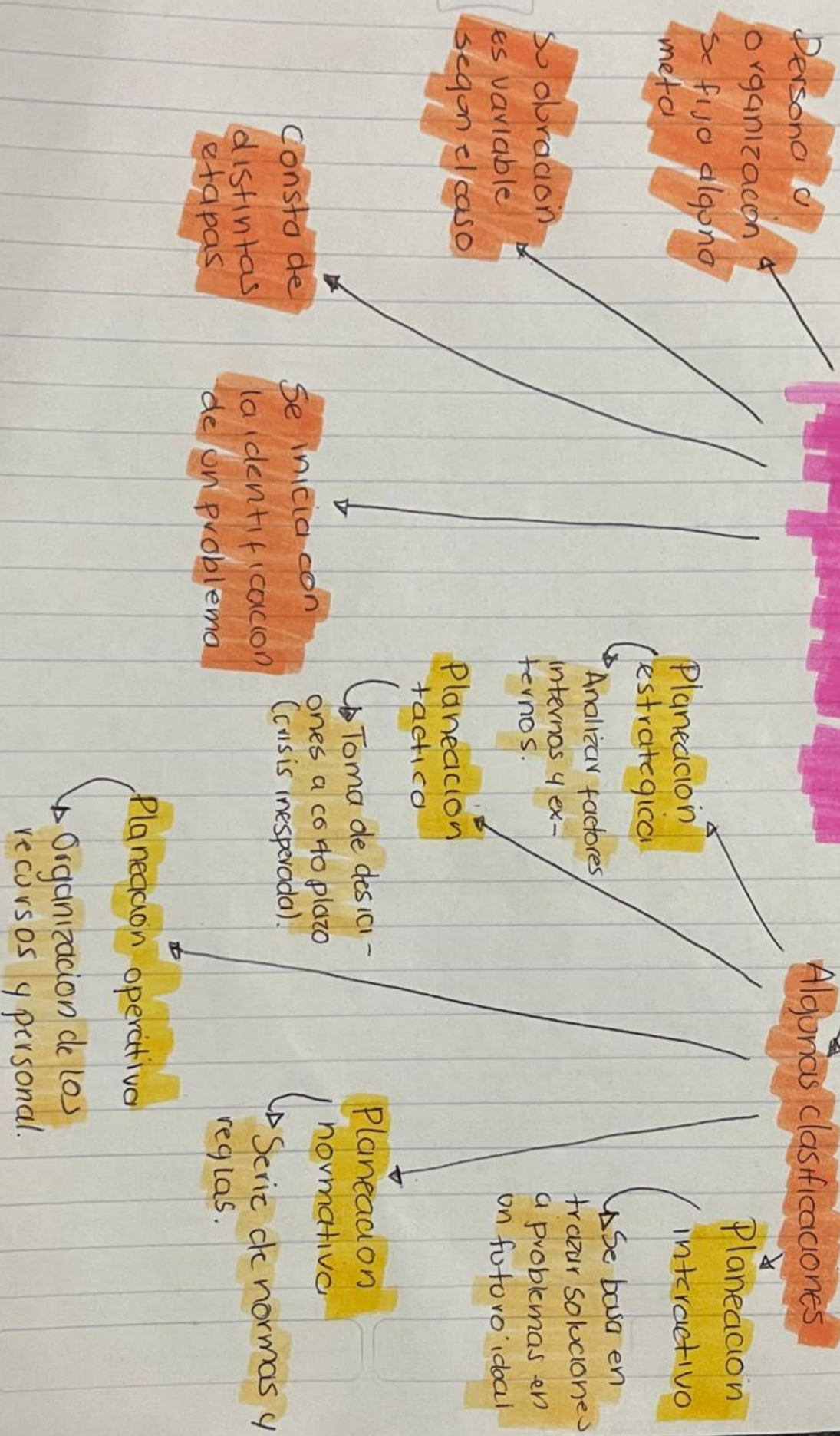

2.1.6 Instrumentos de la Planación aplicados a los Servicios de enfermería

Las estrategias como elemento de planeación

Define que Decisión debe estar clara
Plazo

Actividad Creativa

Planeación estratégica es un subproceso

Enfoca en la creación Plan estratégico

Beneficios

Estar preparados para fallar

Tomo elementos

Analisis industrial

teoría de juegos

Analisis macro y microeconómico

Planeación como Proceso continuo

Vision

Mision

Políticas

Planeación y estrategias

Retro-alimentación de la planeación

Permite asignar recursos eficientemente

Enfoca los esfuerzos a actividades que son clave

Planeación Operacional

Beneficios

Planeación como un elemento del p. administrativo

2.2. La organización de los servicios de enfermería

Es un sistema diseñado para alcanzar metas y objetivos

Existe solo cuando dos personas que se comunican y están dispuestas a coordinar a lograr una misión

Red de recursos

Deben cumplir

Humanas

Tecnológicas

Económicas

Inmateriales

Naturales o los intangibles

Son agrupaciones

Civiles

Políticos

Sindicatos

Clubs de portivos

ONGs organizaciones civiles

Esta administración es considerada

Base del funcionamiento de una empresa.

2.2.1 Estructura formal del departamento de enfermería

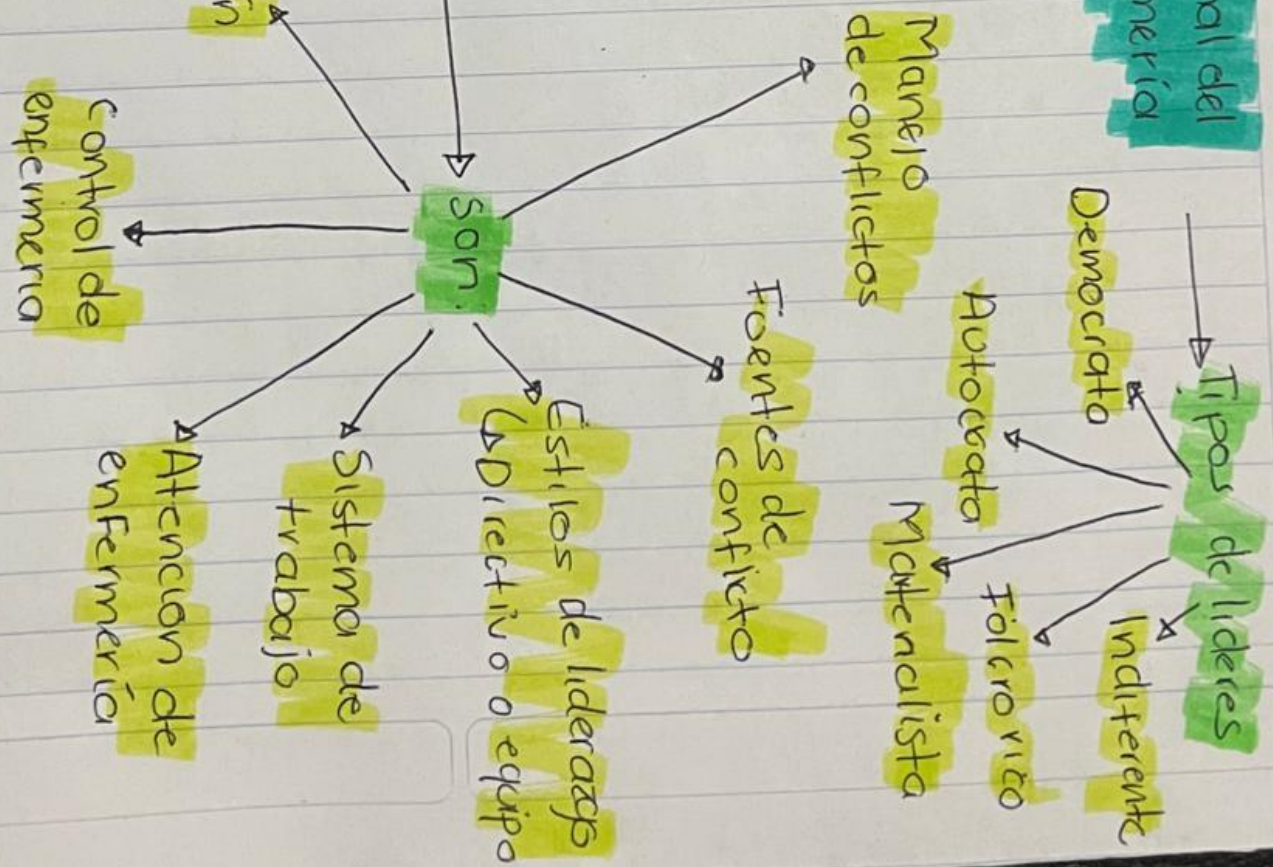
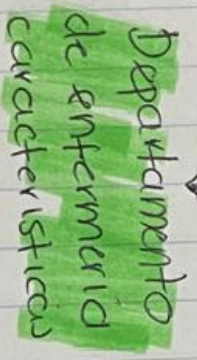
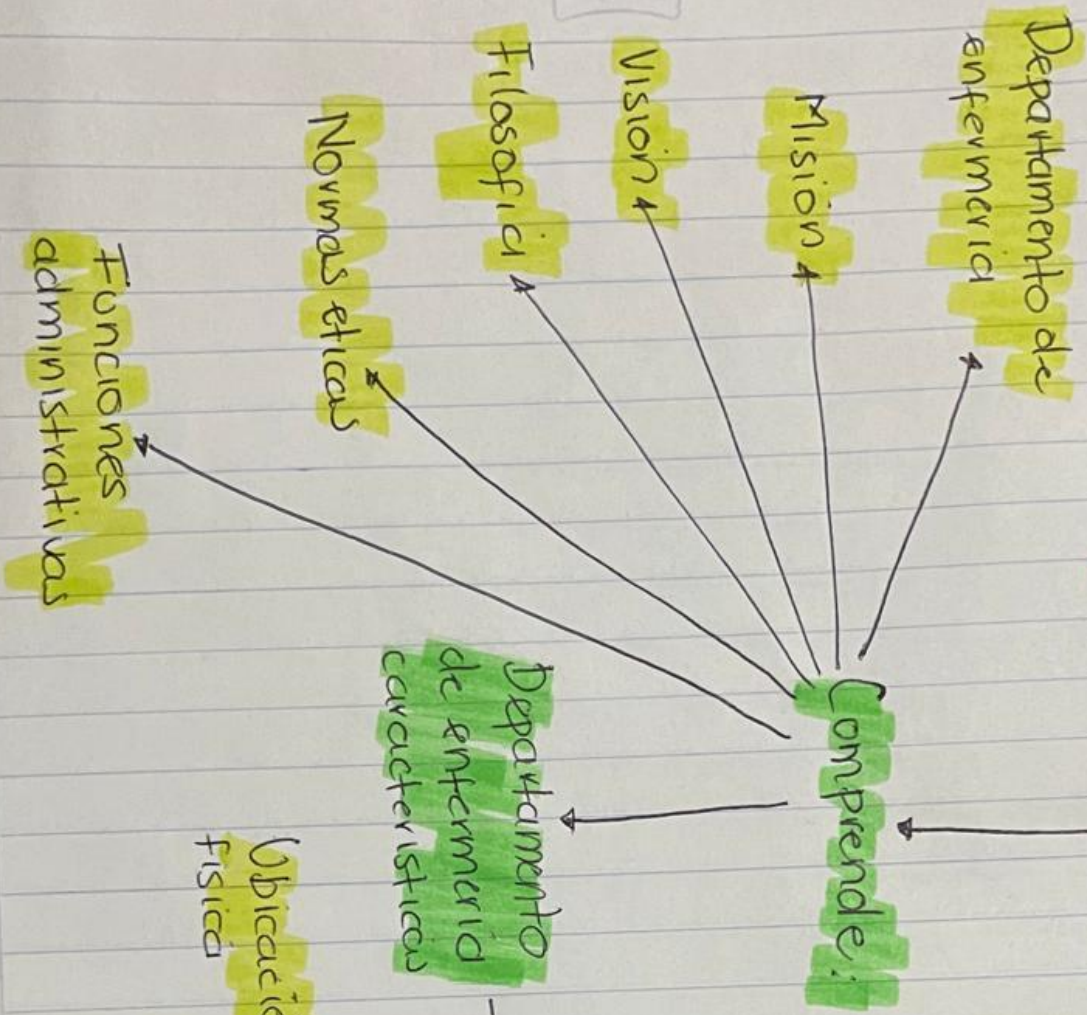

2.2.2 Niveles Jerárquicos

Ayudan al correcto funcionamiento

¿Que es?

Orden de algunos elementos de acuerdo a ciertas características.

Organigrama de empresa

Institucion bien sea por personas o cargos que ocupan.

Nivel directivo

Personas que tienen potestad

Tomar decisiones correspondientes

Division de Niveles

Nivel ejecutivo

Esta encargada del funcionamiento administrativo y coordina las tareas del nivel inferior

Nivel operativo

Se encargan de la operacion directa

2.2.5 Manuales de organización

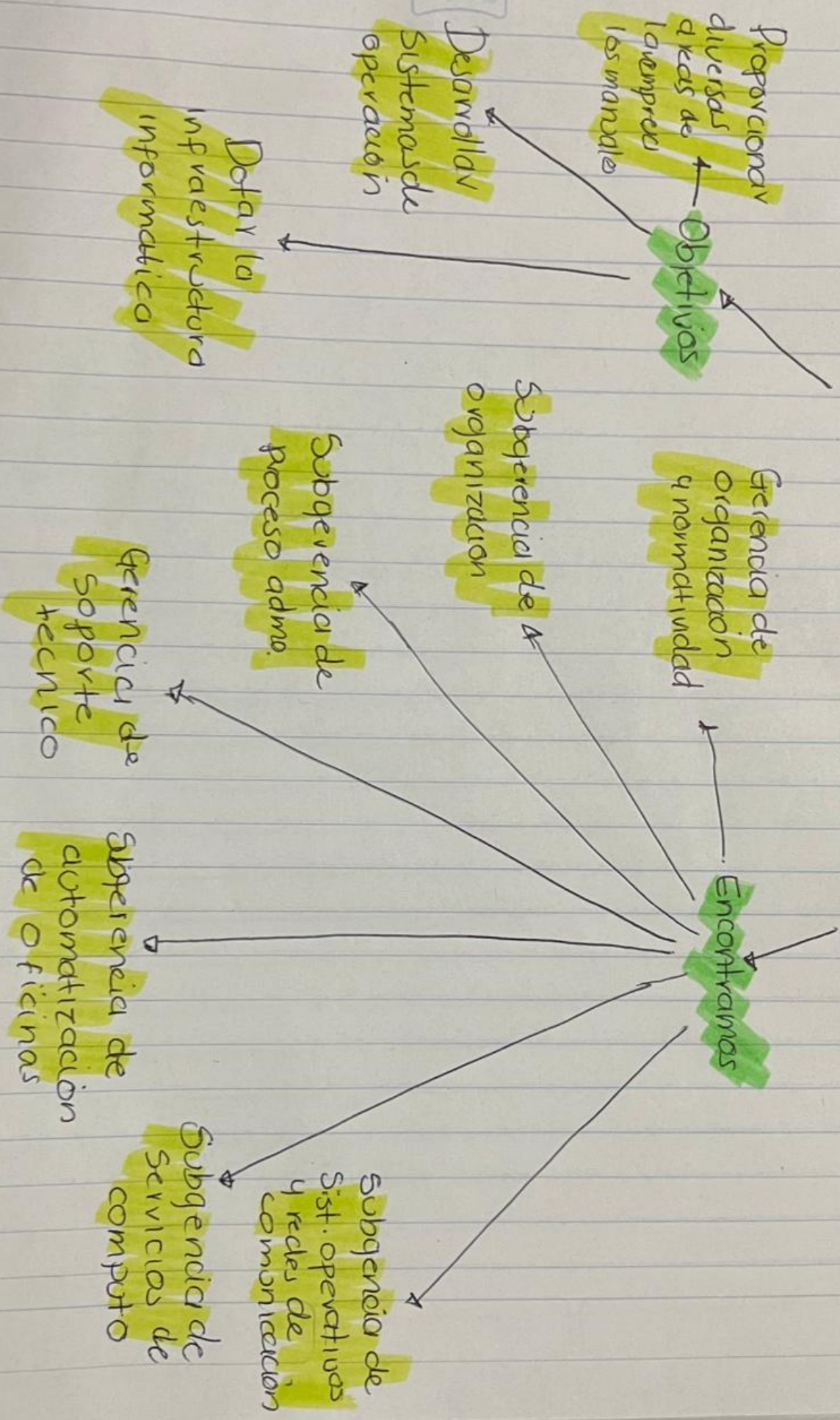

2.2.5 Manuales de organización

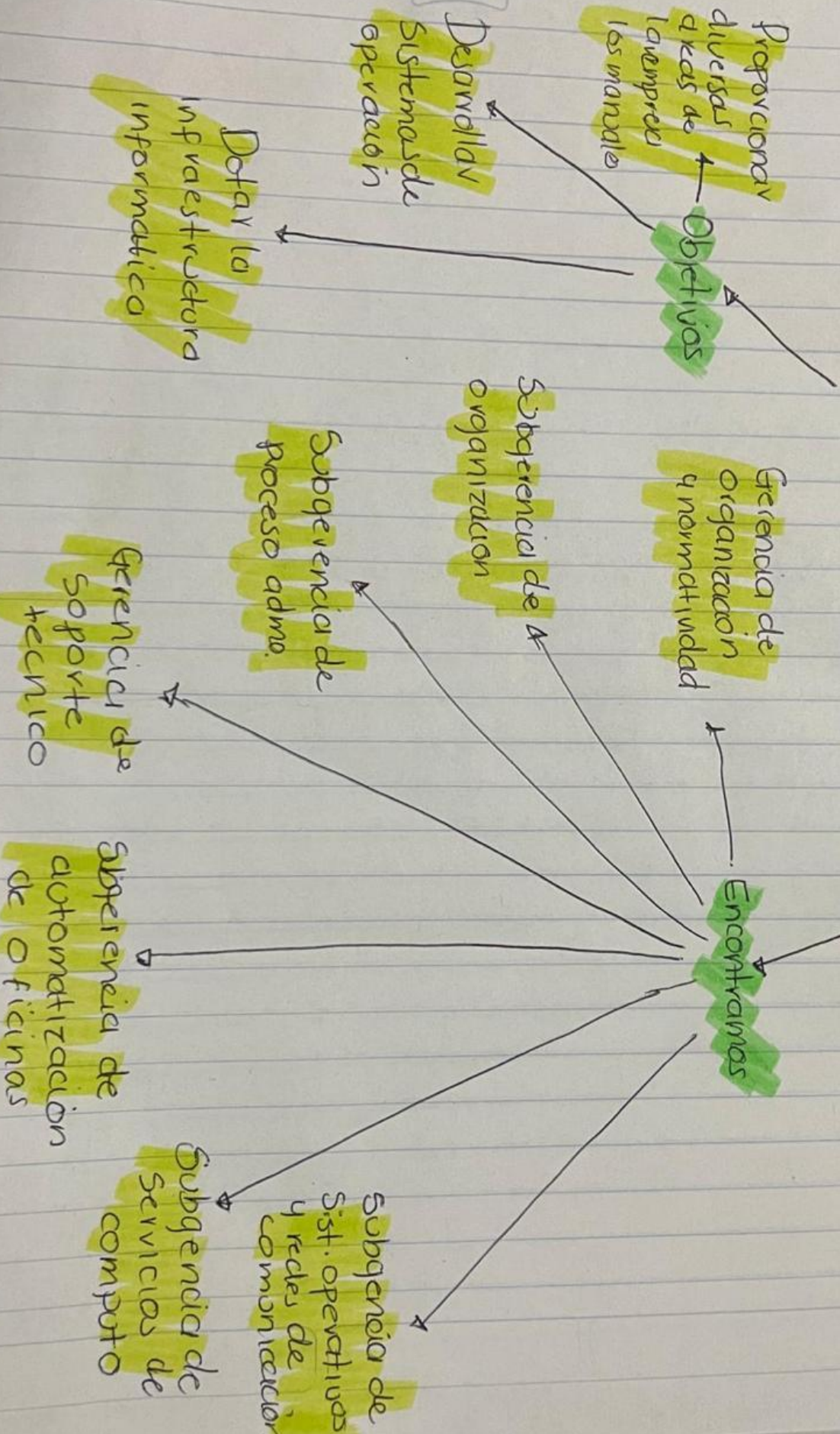

scribes

BIBLIOGRAFIA:

Universidad Del Sureste. (UDS). (2022). Antología de Administración y evaluación de los servicios de enfermería. Recuperado el 12 de junio del 2022.