



Materia: Taller del emprendedor



PROYECTO DE EMPRESA



Alumna: Andrea Caballero Navarro

Grado y grupo: 9° A





Consultorio de enfermería
"Caballero"

EL ARTE DEL CUIDADO

AC

DESCRIPCION

Esta empresa esta diseñada para Ofrecer cuidados de enfermería tales como: curación de heridas, administración de medicamentos, canalizaciones y cuidados especializados en el consultorio de enfermería y a domicilio.

A pacientes de las siguientes etapas:

- Niños
- Adolescentes
- Adultos
- Adultos mayores

La intención es que las personas de la localidad puedan tener mejor acceso a la salud, así como también puedan asistir de manera frecuente a curaciones y asistencia de enfermería, evitando así que las personas desarrollen infecciones o los padecimientos se traten de la mejor manera mediante el consejo enfermero.

MISION

Brindar el mejor servicio, atención y cuidado a la salud de las personas de la tercera edad

VISION

Enfocar los recursos de la empresa para brindar la mejor calidad y atención a cada persona que lo necesite, sin descuidar la empatía y cuidado que nos caracteriza como enfermeros hasta convertirnos en la mejor empresa de cuidado a la salud de la región de Chiapas.

VALORES

1. Responsabilidad
2. Compromiso
3. Puntualidad
4. Respeto
5. calidad
6. Onestidad
7. Empatía
8. Solidaridad

LOCALIZACIÓN

Entre 5ta calle norte poniente y 4ta calle norte poniente, boulevard Belisario dominguez

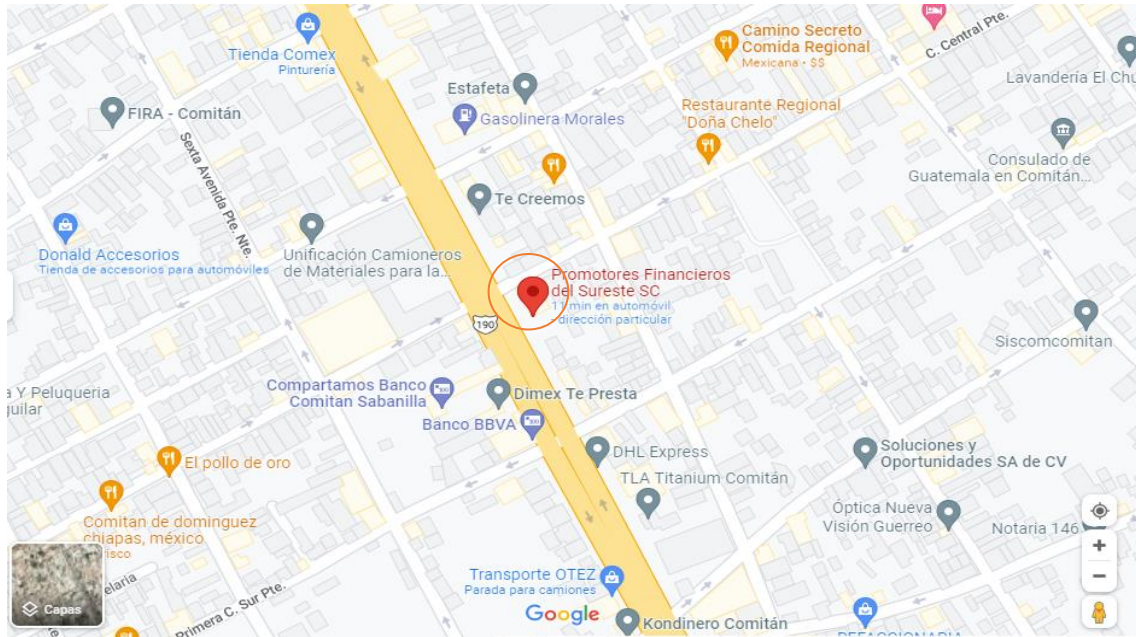

Este lugar es considerado estratégico, porque hay mas transito, es decir, muchas personas tanto en automóvil, transportes públicos y peatones pasan frente del establecimiento, tendrán una mejor forma de ubicarlo, ya que se encuentra sobre el mismo bulevar, si personas de fuera llegaran buscando el establecimiento, la ubicación no es complicada, asi como también el que se encuentre frente a una plaza nos da una ventaja

FODA

Fortalezas	Oportunidades	Debilidades	Amenazas
Hay buen trabajo en equipo	Esta en buena ubicación	Competencia	Medicamentos no tan accesibles para todos
Existen buenos valores	Mejor reconocimiento para el consultorio	Poco personal Administrativo	Desabasto de medicamentos
Hay calidad en el servicio	Lugar propio sin pago por arrendamiento	Poco financiamiento	
Es un consultorio único en la región			

Graficas

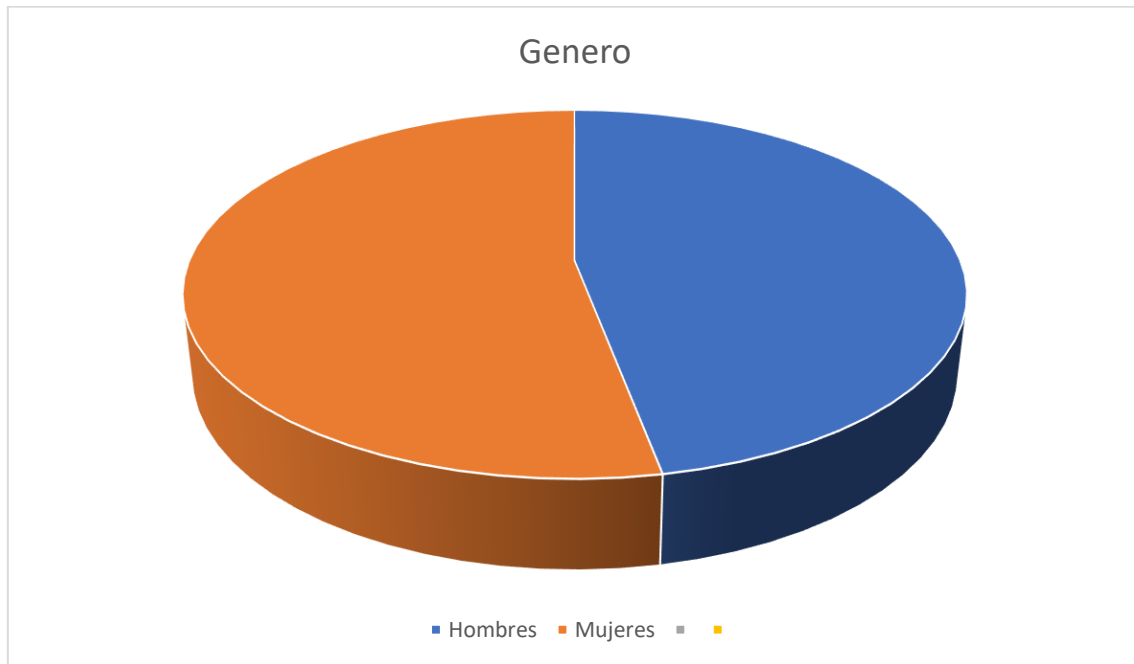

Hay mas Hombres que mujeres

CONSUMO MENSUAL APARENTE

30 Personas lo consumirán 1 vez por semana

20 personas lo consumirán 2 veces por semana

1000 personas los consumirán 1 vez por mes

1500 lo consumirán ocasionalmente

Consumo mensual : 2,280

CARACTERISTICAS DEL SEGMENTO

- Buscan atención y cuidados para las 24 hrs del día
- Prefieren buscar atención profesional para la atención del padecimiento
- Muestran interés por precios accesibles
- Buscan amabilidad y buena atención

En el corto plazo del segmento del mercado elegido es la población de Comitán de Domínguez, cuyas edades fluctúan en 5 años en adelante; 54.9% son mujeres y 45.07% son hombres, del 100% de mi población local.

ORGANIGRAMA

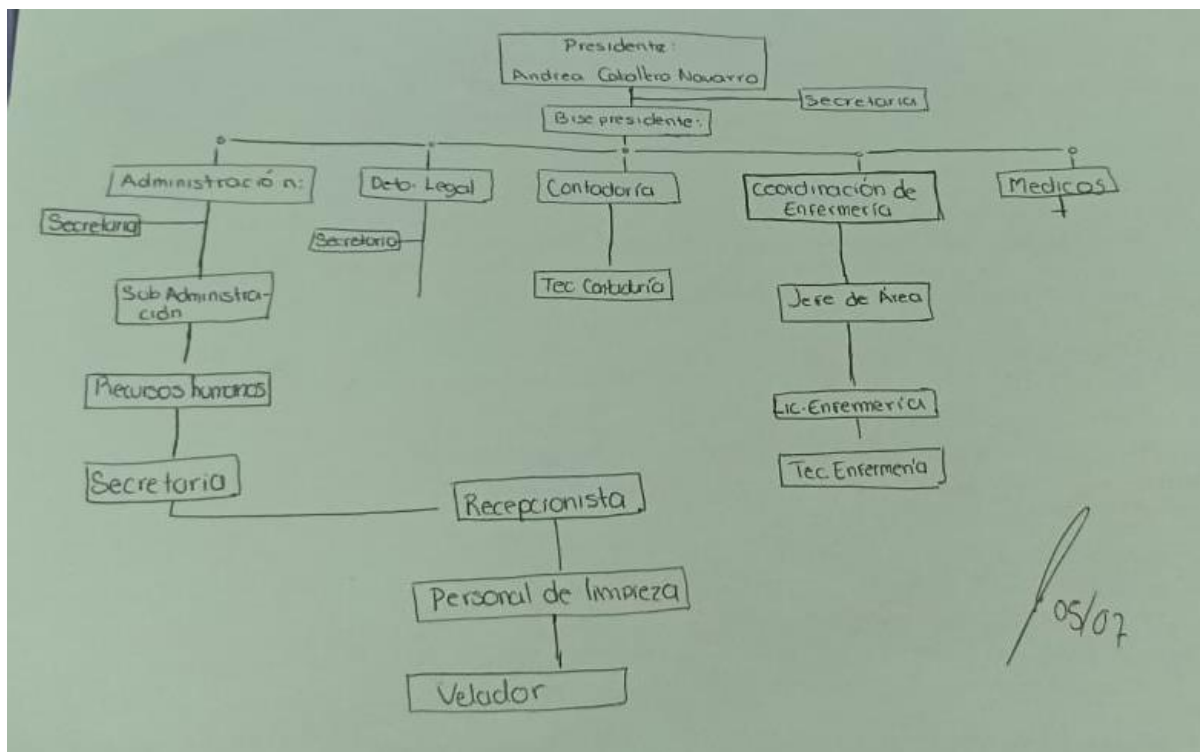

- Presidente: Cabeza de la empresa, pendiente de todos los departamentos.
- Vicepresidente: Apoyo del presidente obligaciones divididas.
- * Secretaría presidencial: Asistir a presidencia con Agenda, y apoyar con documentación. Se comunica con otros departamentos, Arregla juntas, etc.
- * Administración: Se encarga de la administración correcta y favorable de los insumos, nos ayuda a ver los ingresos, egreso y perdidos.
- * Sub Administración: Apoyo al Administrador.
- * Recursos humanos: Se encarga de ver y contratar personal con las características necesarios.
- * Departamento legal: Permisos para que la empresa funcione, presente en firmas y revisión de contratos y problemas legales para cualquier otro departamento.
- * Contaduría: Finanzas, contar y justificar cada peso, SAT.
- * Coordinación de enfermería: Coordinar al personal de cada área (Enfermería) sus insumos y llevar en cuenta y vigilancia de como trabaja cada enfermero.
- * Jefe de área: Responsable del área (cirugía, curación de heridas, vacunación, Medicina natural) y coordina a sus enfermeros.
- * LC. Enfermería: Personal que ejerce en el centro.
- * Técnicos Enfermería: Apoyo a los licenciados.
- * Médicos: Apoyo al personal de enfermería por eventos adversos.
- * Recepcionista: Recibir a las personas, Brindar información sobre la atención que se brinda.
- * Personal de limpieza: Encargado del aseo del establecimiento.
- * Velador: Cuidar el establecimiento cuando este cerrado.