



Candelaria Elizabeth González Gómez

9 ° A

Lic. Andres Alejandro Reyes Molina

Taller de elaboración de tesis

Comitán de Domínguez Chiapas a 22 de mayo de 2022.

Redacción del capítulo I tesis UDS

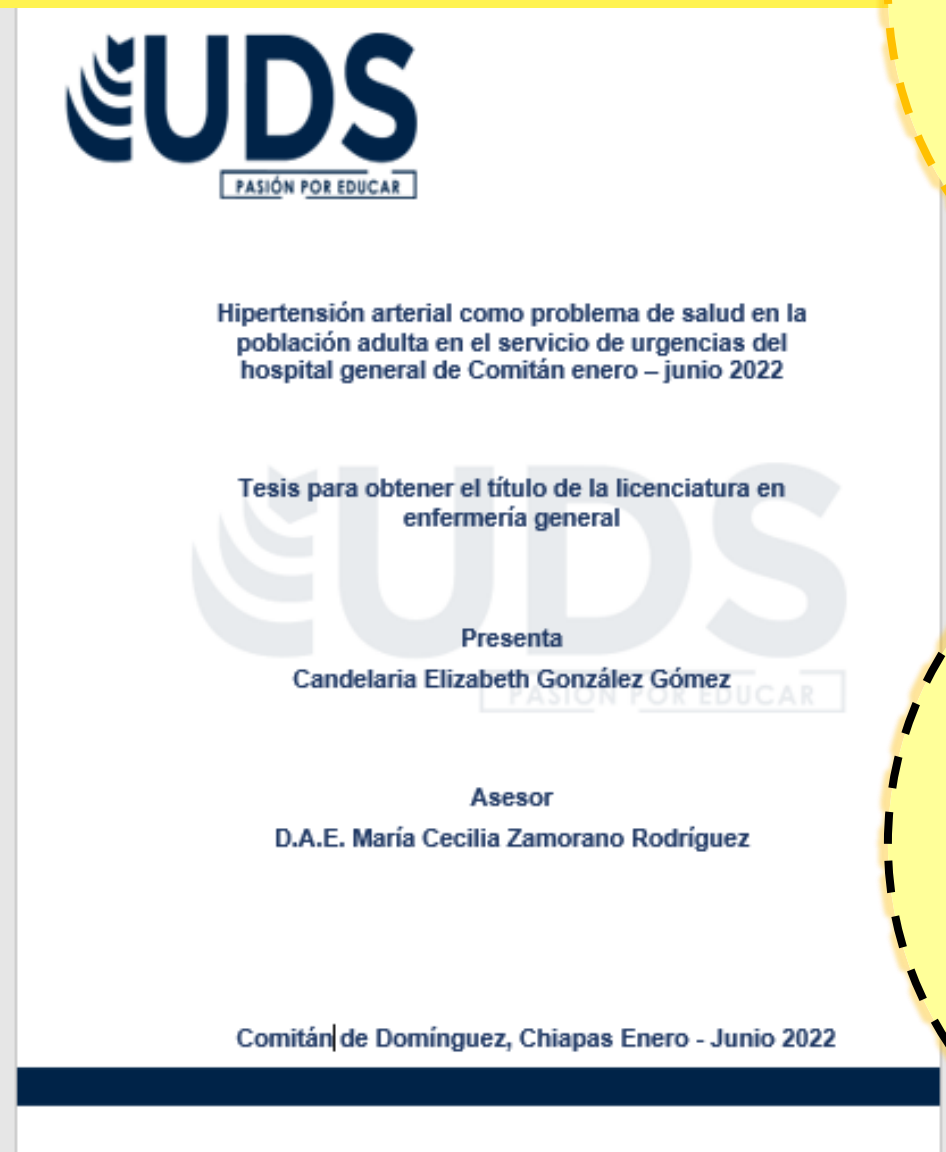

Portada institucional
Debe incluir:

- Escudo institucional UDS (Universidad del Sureste)
- Carrera
- Título
- Licenciatura en:
- Nombre del alumno
- Nombre del director de tesis
- Lugar y fecha (Comitán de Domínguez, Chiapas a ___ de ___ de 2022)

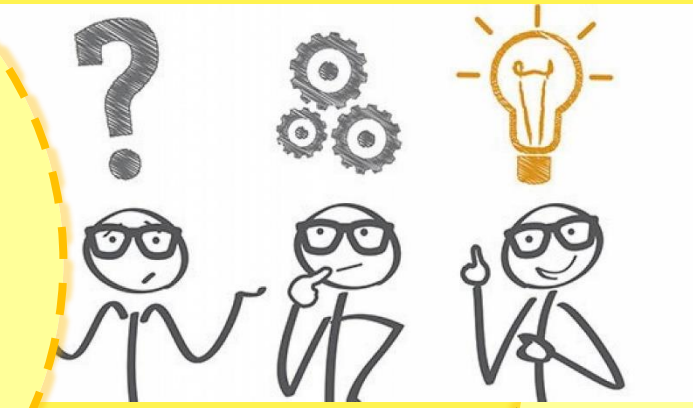

Planteamiento del problema
Es afinar y estructurar de manera formal, clara, precisa y accesible la idea de la investigación.
Planteamiento cuantitativo, deriva de la literatura y corresponde a describir tendencias, evaluar variaciones, identificar diferencia, medir resultados y probar teorías.

- Criterios:** expresar relación entre dos o más conceptos variables, formulado como pregunta y sin ambigüedades y facilidad de observarse en una realidad objetiva.
- Elementos en proceso cuantitativo:** objetivos que se persiguen, preguntas de investigación, justificación, variabilidad del estudio y la evaluación de las deficiencias en conocimiento del problema.

Planteamiento cualitativo, comprende objetivos, preguntas de investigación, justificación, variabilidad del estudio y definición inicial del ambiente o contexto.
Planteamiento mixto, demanda la combinación de enfoques cuantitativos y cualitativos. Comprende, inicio del estudio, toma de decisiones de métodos, resultados e interpretaciones.

Título
Debe ser:

- Corto y claro
- Expresar inequívocamente e interesante lo que trata la investigación
- Palabras o conceptos clave
- Preciso con el marco espacio-temporal que comprende
- Puede contener subtítulo si este ayuda a cumplir los objetivos mencionados

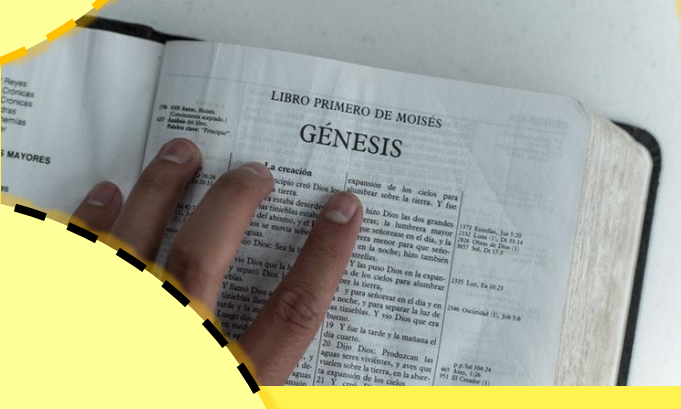

Preguntas de investigación
Definen concretamente los objetivos de la investigación.
Requisitos (León y Montero, 2003):

- Que no se conozcan las respuestas
- Que puedan responderse con evidencia empírica (observable o medible)
- Que impliquen medios éticos
- Claras
- Que aporte conocimientos a un campo de estudio



Agradecimiento y dedicatoria
Agradecimiento: su objeto es reconocer las aportaciones (becas, recursos materiales o asesorías) que el alumno recibió a lo largo del desarrollo de la elaboración de tesis.
Dedicatoria: el alumno agradece a familia y amigo por el apoyo que recibió.



Hipótesis
Es una explicación anticipada en base a una suposición fundamentada en la observación del fenómeno objeto de la investigación que debe conducir racionalmente a la predicción teórica de algunos hechos reales que posteriormente serán sometidos a prueba; si es planteada correctamente puede ser verificable y establecer conclusiones (Maya, 2020).

Justificación
Describe brevemente aspectos del contexto y del debate teórico en que se ubica la investigación y que definieron su relevancia y pertinencia.



ÍNDICE	
Practicante	1
Docente	1
Supervisor	1
Jefe semestral	1
PRESENTACIÓN	2
AGRADECIMIENTO	2
RESUMEN	5
INTRODUCCIÓN	6
CAPÍTULO I: GENERALIDADES	6
1. Descripción del Sector	6
2. Descripción General de la Empresa	6
2.1. Breve descripción general de la Empresa	6
2.2. Organización de la Empresa	7
2.3. Descripción del Área donde realiza sus prácticas	7
3. Funciones del Ingeniero	8
3.1. Funciones del departamento donde desarrolla la práctica	8
3.2. Perfil del profesional, descripción del puesto de trabajo	8
CAPÍTULO II: PROYECTO O TAREA ACADÉMICA	8
1. Tarea	8
2. Realidad Problemática	8

Índice general
Indica las partes con las que consta la tesis, especificando cada una de las páginas correspondientes.

Objetivos
Objetivo general, es lo que se va a ofrecer al término de la investigación y define su alcance; tanto el objetivo como el planteamiento dan lugar a la hipótesis. el objetivo general deriva en acciones teóricas y prácticas (objetivos específicos).
Objetivos específicos, señalan las actividades que se deben cumplir para avanzar y lo que pretende lograra cada etapa.

Metodología
Aclara en forma detallada los pasos y procedimientos utilizados para llevar a cabo la investigación, incluyendo paso a paso la explicación de los aspectos para reproducir la investigación.
Funciones:

- Explicar como se desarrollo la investigación
- Indica el personal que colaboró
- Menciona el material y equipo que se empleo



Introducción
Este elemento debe concentrar con fluidez, precisión y de manera discursiva los principales elementos del problema e investigación.
Elementos:

- Tema de investigación
- Objeto de estudio
- Motivaciones de investigación
- Relevancia del tema
- Planteamiento del problema
- Listado de los datos recolectados y analizados
- Mención de los métodos de análisis empleados
- Resultados genéricos obtenidos





Bibliografía

UDS. 2022. Antología de taller de elaboración de tesis. PDF. Utilizado el 22 de mayo de 2022.