

PASIÓN POR EDUCAR

Nombre de alumno: Karla Paulina López Santis

Nombre del profesor: Felipe Antonio Morales Hernández

Nombre del trabajo: Super nota

Materia: Patología del adulto

Grado: 6to

Grupo: B

PASIÓN POR EDUCAR

Comitán de Domínguez Chiapas 08 de julio 2021

ARTRITIS REUMATOIDE

Enfermedad inflamatoria crónica que afecta a muchas articulaciones, incluidas las de las manos y los pies.

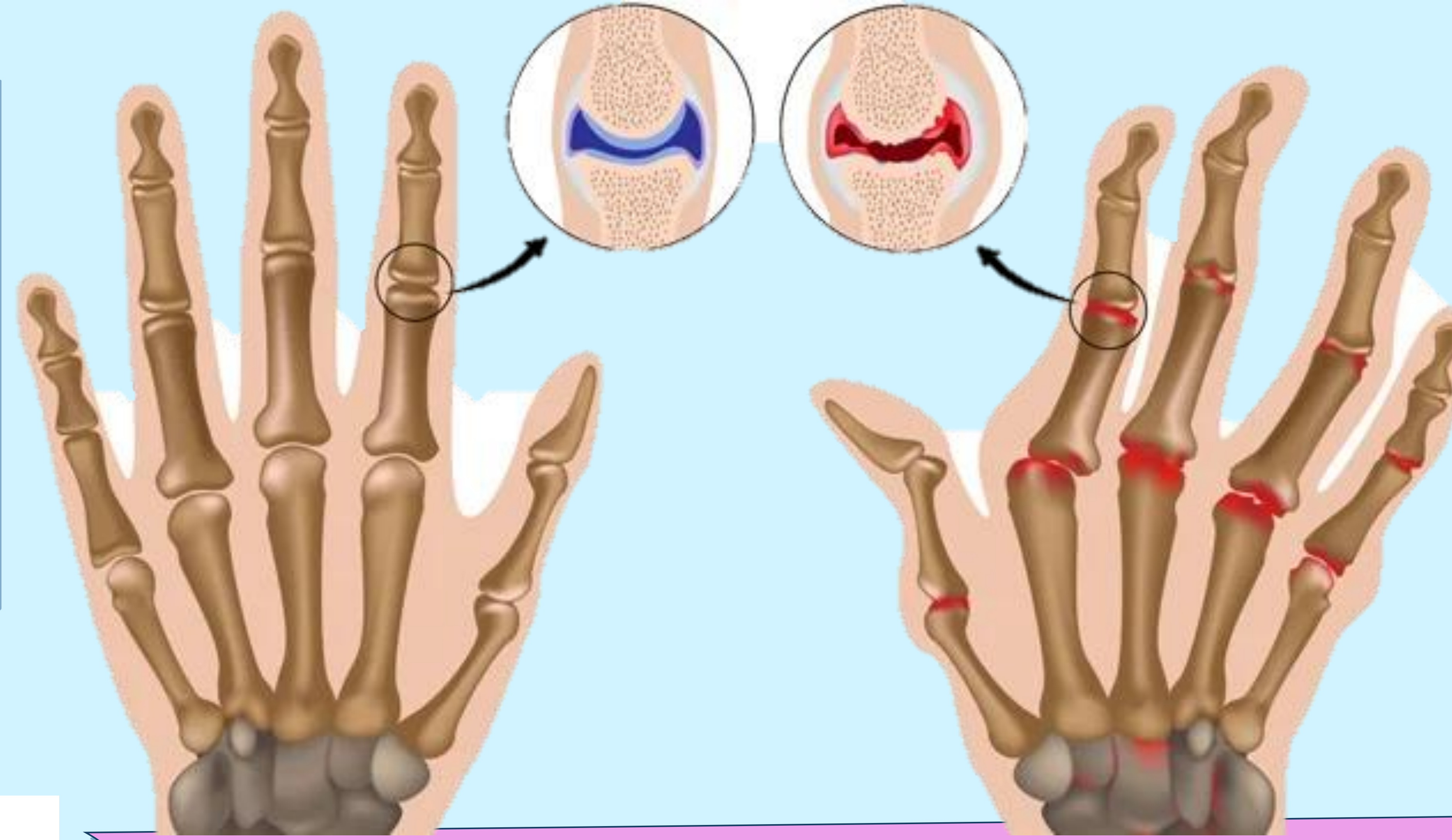

Artritis reumática (etapa tardía)

Deformidad en ojal del pulgar

Desviación cubital de las articulaciones metacarpofalángicas

Deformidad en cuello de cisne de los dedos



ADAM.

En algunos casos graves, ataca a los órganos internos. La artritis reumatoide afecta el revestimiento de las articulaciones y causa una inflamación dolorosa. Con el tiempo, la inflamación asociada con la artritis reumatoide puede provocar la erosión del hueso y la deformidad de las articulaciones.

OSTEOPOROSIS

Afección en la que los huesos se debilitan y se vuelven frágiles. El cuerpo absorbe y reemplaza constantemente el tejido óseo. La osteoporosis no permite que el tejido óseo nuevo que se creó sea suficiente para reemplazar al que se eliminó.

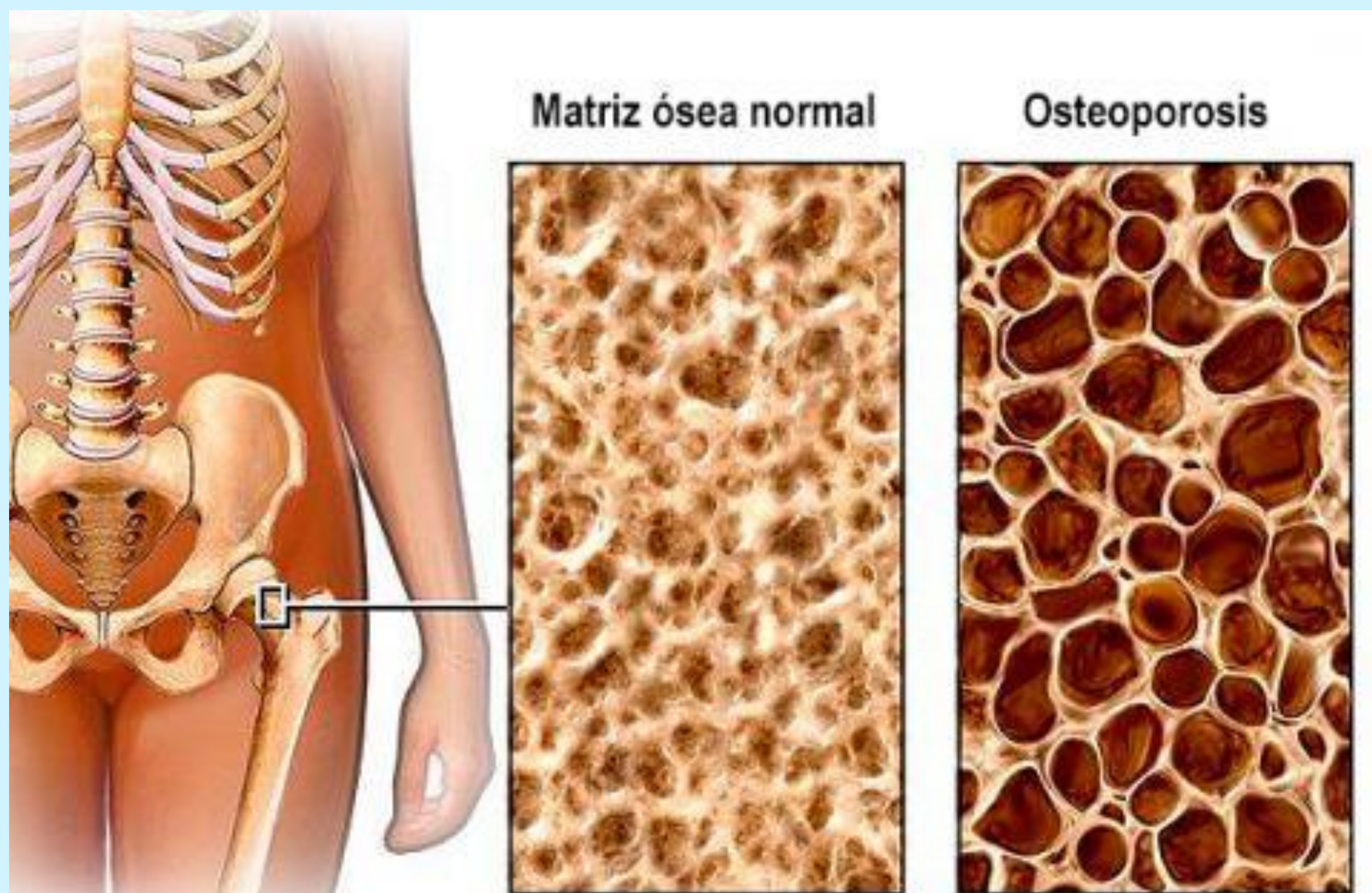
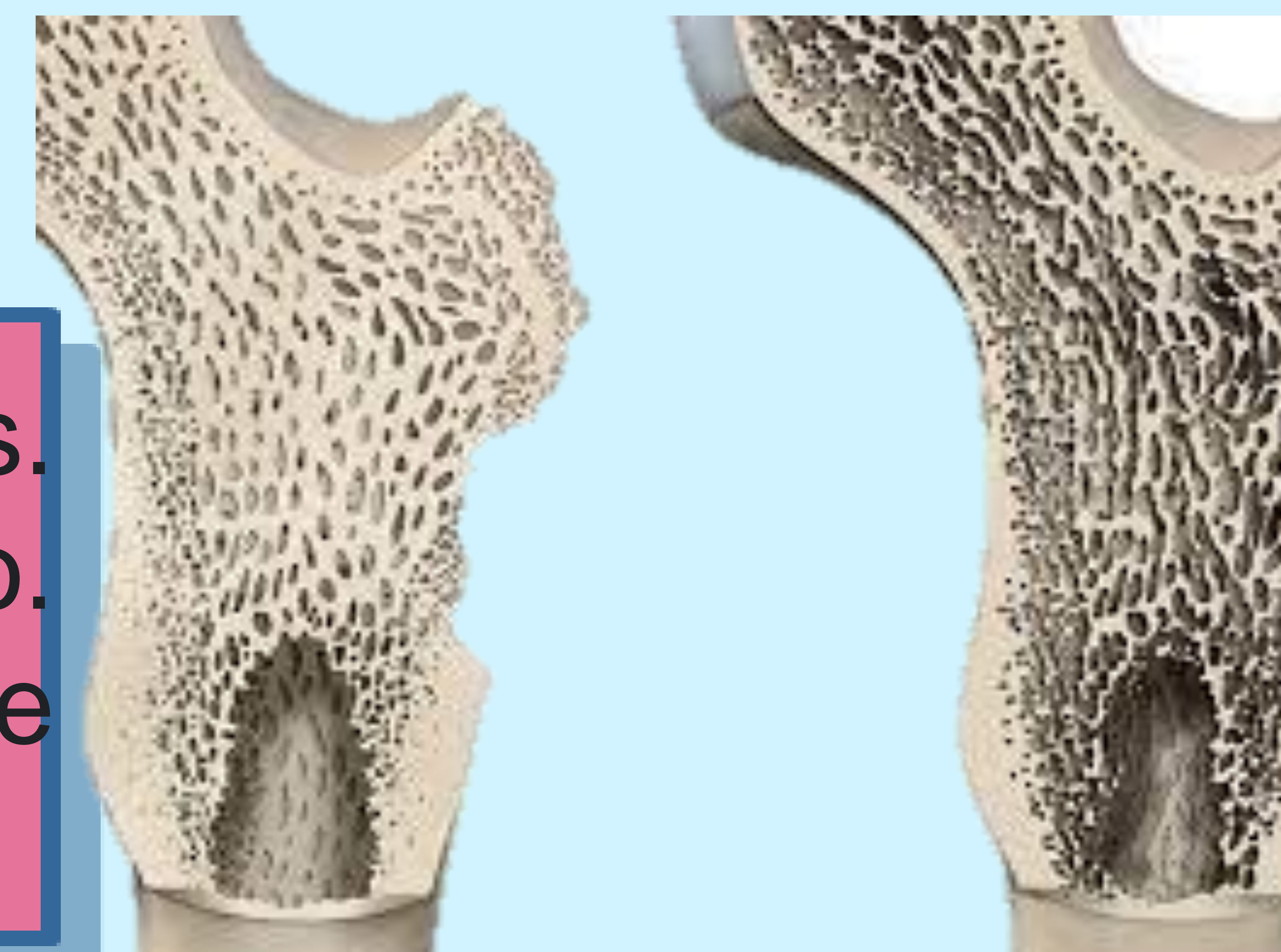

Matriz ósea normal

Osteoporosis

Muchas personas no presentan síntomas hasta que sufren una fractura ósea. El tratamiento incluye medicamentos, una dieta saludable y hacer ejercicios con peso para evitar la pérdida de tejido óseo o fortalecer los huesos débiles.