

Nombre de alumno: Joselito magdiel meza

Nombre del profesor: Felipe Antonio morales

Nombre del trabajo: súper nota

Materia: patología del adulto

PASIÓN POR EDUCAR

Grado: 6

Grupo: B

ARTRITIS RAOMATOIDE (AR)

La artritis reumatoide es un trastorno inflamatorio crónico que puede afectar más que solo las articulaciones. En algunas personas, la afección puede dañar distintos sistemas corporales, incluida la piel, los ojos, los pulmones, el corazón y los vasos sanguíneos.



diferencia del daño por desgaste de la osteoartritis, la artritis reumatoide afecta el revestimiento de las articulaciones y causa una dolorosa hinchazón que puede finalmente causar la erosión ósea y la deformidad de las articulaciones.

Los signos y los síntomas de la artritis reumatoide pueden incluir los siguientes: Articulaciones sensibles, calientes e hinchadas

Rigidez articular que generalmente empeora por las mañanas y después de la inactividad

Cansancio, fiebre y pérdida del apetito



La artritis reumatoide es una enfermedad auto inmunitaria. Generalmente, tu sistema inmunitario ayuda a proteger el cuerpo de una infección o de una enfermedad. En la artritis reumatoide, el sistema inmunitario ataca el tejido sano en las articulaciones. También puede causar problemas médicos en el corazón, los pulmones, los nervios, los ojos y la pie

Los factores que pueden aumentar el riesgo de padecer artritis reumatoide incluyen: El sexo. Las mujeres son más propensas que los hombres a desarrollar artritis reumatoide.

Edad. La artritis reumatoide se puede producir a cualquier edad, pero más frecuentemente comienza a mediana edad.

Antecedentes familiares. Si un familiar padece artritis reumatoide, el riesgo de que padezcas la enfermedad puede ser mayor.

Tabaquismo. Fumar cigarrillos aumenta el riesgo de desarrollar artritis reumatoide, especialmente si tienes una predisposición genética a desarrollar la enfermedad. Fumar también parece estar asociado a una gravedad mayor de la enfermedad.

OSTEOPORISIS



La osteoporosis es una enfermedad que se caracteriza por una disminución de la densidad de los huesos a causa de la pérdida del tejido óseo normal. Esto conlleva una disminución de la resistencia del hueso frente a los traumatismos o la carga, con la consiguiente aparición de fracturas

En la osteoporosis los huesos se vuelven más porosos, aumentando el número y la amplitud de las celdillas que existen en su interior. Están más delgados y frágiles y resisten peor a los traumatismos, fracturándose con facilidad

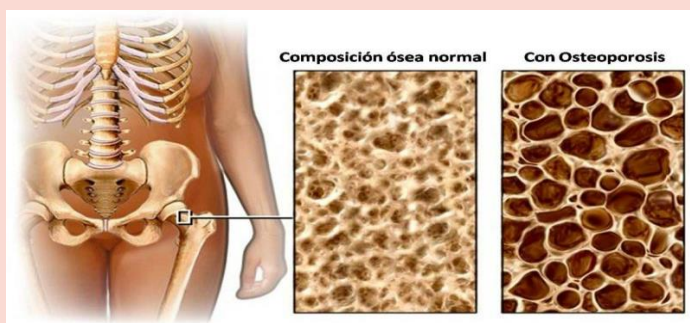
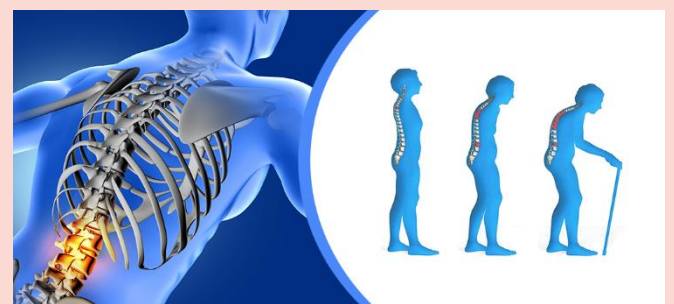

La osteoporosis no produce síntomas, no duele ni causa ninguna alteración en sí misma. Sin embargo, al producirse gran fragilidad en los huesos, aparecen con gran frecuencia fracturas óseas, que son las que condicionan los síntomas en estos enfermos.

La osteoporosis del anciano produce típicamente fracturas en los huesos largos, sobre todo en la muñeca, y más aún en el fémur, siendo la responsable de las típicas fracturas de cadera de las personas mayores

