

**UNIVERSIDAD DE SURESTE
LICENCIATURA DE ENFERMERÍA
CAMPUS –COMITÁN**



MATERIA:

ENFERMERIA MEDICO QUIRURGICA II

NOMBRE DEL ALUMNO:

VERA OSORIO CICLALI

NOMBRE DEL PROFESOR:

MARIA CECILIA

ZAMORANO RODRIGUEZ

NOMBRE DEL TRABAJO:

Súper nota

GRUPO

LENOECO120-B

FECHA DE ENTREGA : 29 /07 /22



ANATOMIA Y FISIOLOGIA DE LA VISTA



El ojo está protegido de la suciedad y los cuerpos extraños por las cejas, las pestañas y los párpados. La conjuntiva es una delgada membrana que cubre los párpados y la mayor parte de la superficie anterior del ojo excepto la pupila.



Partes

- Dimensiones
- La córnea
- La esclerótica
- El iris
- La pupila
- El cuerpo ciliar
- El cristalino
- La retina

Partes
exter
nadel
ojo

La **coroides** tapiza la esclera en su parte posterior, y contiene los vasos sanguíneos que alimentan al ojo. La coroides contienen un pigmento que absorbe el exceso de luz y previene la visión borrosa.

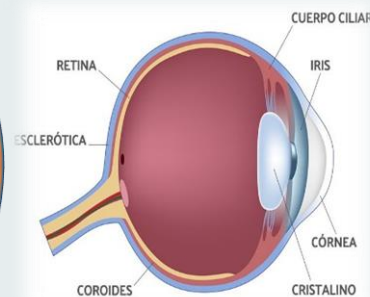

- Capa **externa** del ojo: esclerótica y córnea.
- Capa **media** del ojo: coroides, iris, cuerpo ciliar y cristalino.
- Capa **interna** del ojo: retina, humor acuoso y vítreo.



Bibliografía

<https://www.gafas.es/asesoramiento/anatomia-ojo-humano>