



Nombre de alumno: Ana Belen Domínguez Santiz

Nombre del profesor: María Cecilia Zamorano

Nombre del trabajo: Súper nota

Materia: enfermería-medico quirúrgica

Grado: 6to cuatrimestre

Grupo: LEN-B

guez

Anatomía y Fisiología de la vista

studyluxannabunny

CONJUNTIVA

es una delgada membrana que cubre los párpados y la mayor parte de la superficie anterior del ojo excepto la pupila

GLÁNDULA LACRIMAL

Segrega las lagrimas que humidifican y lubrican la córnea.

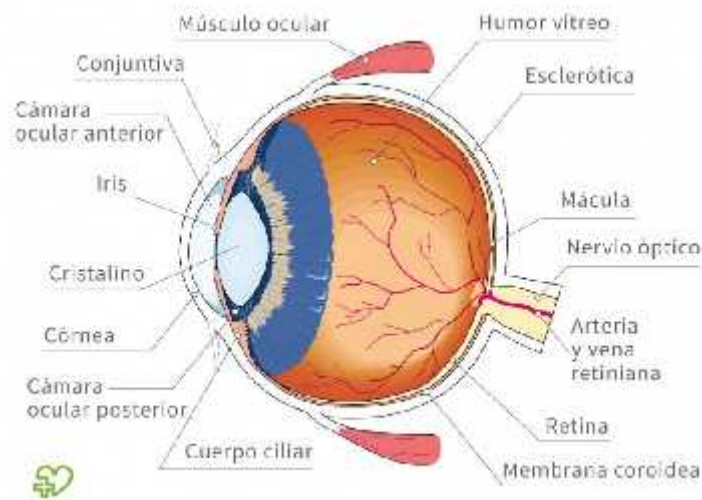

GLOBO OCULAR

Formado por tres capas:

-) Esclerótica. Es la capa más exterior
-) Coroides. Es la capa media
-) Retina. Es la capa más interna y contiene los fotorreceptores

FOTORRECEPTORES

son de dos clases:

-) CONOS: son receptores para la visión nocturna o con luz poco intensa.
-) BASTONES: que son menos numerosos son los receptores de la luz diurna brillante y de la visión de los colores.

CÁMARAS

-) ANTERIOR: está llena de líquido claro denominado humor acuoso
-) POSTERIOR que está llena de una sustancia gelatinosa llamada humor vítreo, que ayuda a mantener el cuerpo ocular

