



Mi Universidad

Nombre del Alumno: Mirna Abigail López Santis.

Nombre del tema: Anatomía y Fisiología del ojo.

Parcial: 4to

Nombre de la Materia: Enfermería médico-quirúrgica.

Nombre del profesor: María Cecilia Zamorano Rodríguez.

Nombre de la Licenciatura: Licenciatura en Enfermería.

Cuatrimestre: 6to.

Anatomía y fisiología DE LA VISTA



Esta es parte de uno de los cinco sentidos que tenemos en el cuerpo. Es el sentido corporal localizado en los ojos lo cual permite percibir la luz y con ella la forma y el color de los objetos.

Globo ocular

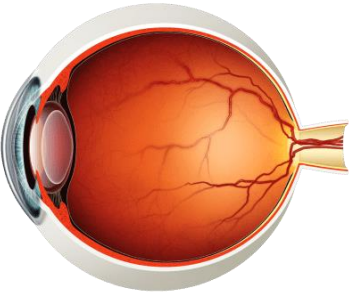

- Es una estructura más o menos esférica que se encuentra ubicada en la cavidad orbitaria.
- Mide unos 2.5 cm de diámetro.
- De su superficie total, solo la sexta parte anterior esta expuesta.

CONSTA DE TRES CAPAS EXTERNAS:

TÓNICA FIBROSA

Es la cubierta superficial y avascular del globo, en la parte anterior y posterior constan de ...

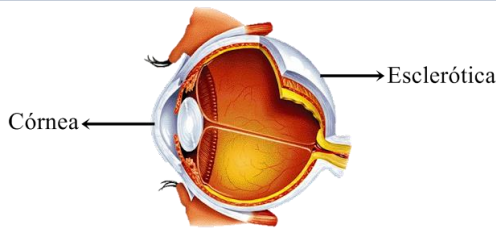

ÚVEA

Es la capa intermedia vascularizada, se compone de tres partes...

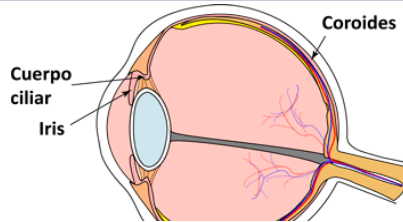

RETINA

Recubre tres cuartas partes posteriores del globo ocular y constituye el inicio de la vía visual.

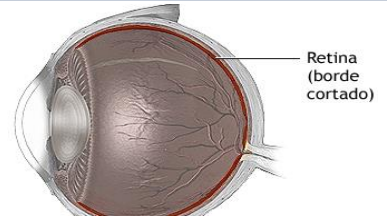

FUNCIÓN...

CÓRNEA: RECIBIR Y REFRACTAR LA LUZ.
ESCLERÓTICA: DAR FORMA Y PROTEGER PARTES INTERNAS.

FUNCIÓN...

IRIS: REGULA LA CANTIDAD DE LUZ QUE ENTRA EN EL OJO.
C. CILIAR: SECRETA EL HUMOR ACUOSO Y CAMBIAR LA FORMA DEL CRISTALINO PARA LA VISIÓN CERCANA O DISTANTE.
COROIDES: APORTAR FLUJO SANGUINEO Y ABSORBER LA LUZ DISPERSA.

FUNCIÓN...

RETINA: RECIBIR LA LUZ Y CONVERTIRLA EN IMPULSOS NERVIOSOS Y ASI TRANSMITIRLOS AL ENCEFALO POR MEDIO DE AXONES QUE FORMAN EL NERVIDO OPTICO (II).

ESTRUCTURA INTERNA:



CRISTALINO: SE ENCUENTRA EN PLANO POSTERIOR A LA IRIS Y PUPILA. DIVIDE EN GLOCO OCULAR EN DOS PARTES...

Tiene como función el refractar la luz.

