

# **UDS**

## **Mi Universidad**

*Nombre del Alumno: Duaner Alexis González González*

*Nombre del tema: cuadro sinóptico*

*Nombre de la Materia: hojas de calculo*

*Nombre del profesor: Andrés Alejandro reyes molina*

*Nombre de la Licenciatura: contaduría pública y finanza*

*Cuatrimestre: 3 cuatrimestres*

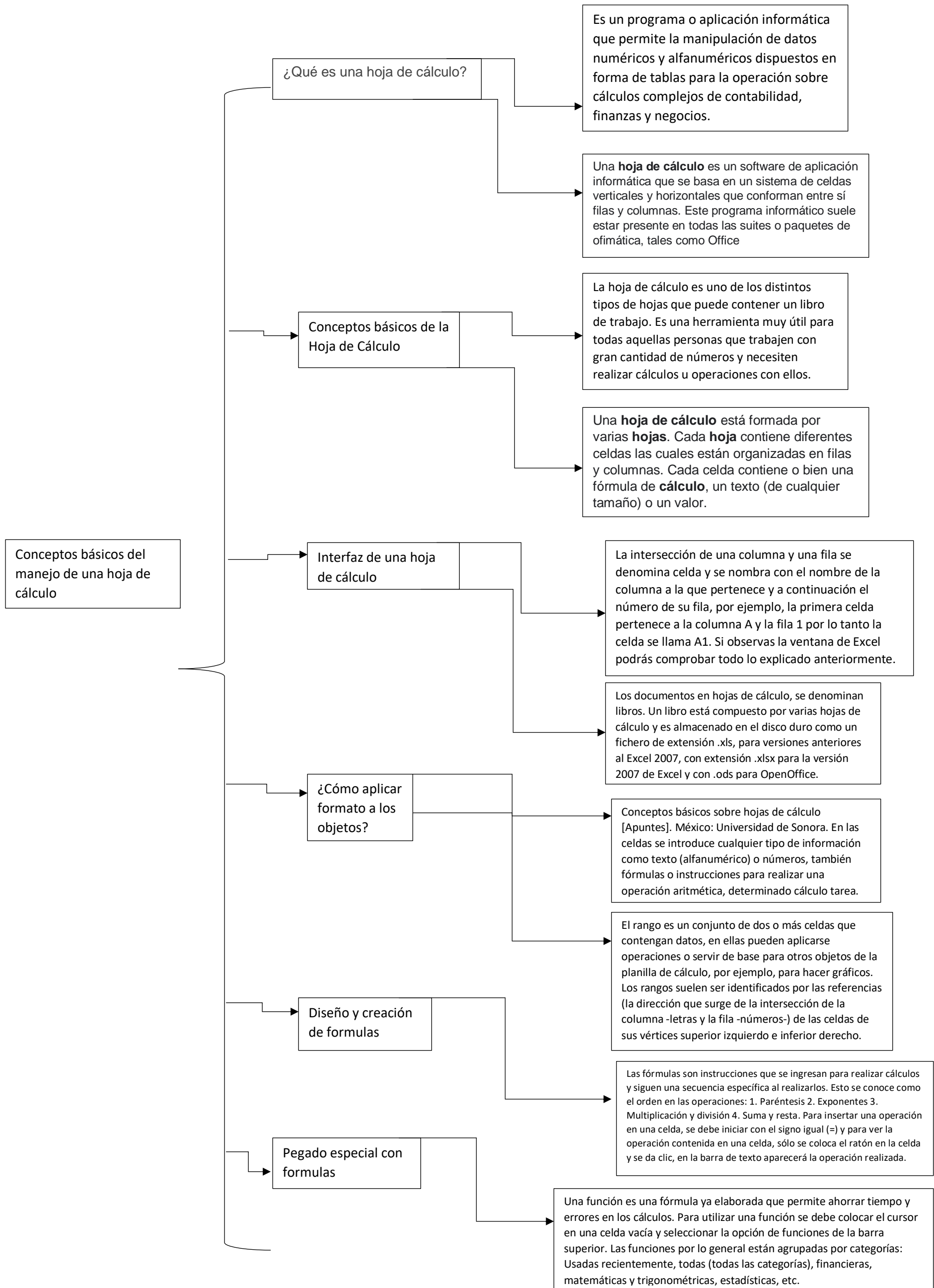

¿Qué es una hoja de cálculo?

Es un programa o aplicación informática que permite la manipulación de datos numéricos y alfanuméricos dispuestos en forma de tablas para la operación sobre cálculos complejos de contabilidad, finanzas y negocios.

Una **hoja de cálculo** es un software de aplicación informática que se basa en un sistema de celdas verticales y horizontales que conforman entre sí filas y columnas. Este programa informático suele estar presente en todas las suites o paquetes de ofimática, tales como Office

Conceptos básicos de la Hoja de Cálculo

La hoja de cálculo es uno de los distintos tipos de hojas que puede contener un libro de trabajo. Es una herramienta muy útil para todas aquellas personas que trabajen con gran cantidad de números y necesiten realizar cálculos u operaciones con ellos.

Una **hoja de cálculo** está formada por varias **hojas**. Cada **hoja** contiene diferentes celdas las cuales están organizadas en filas y columnas. Cada celda contiene o bien una fórmula de **cálculo**, un texto (de cualquier tamaño) o un valor.

Interfaz de una hoja de cálculo

La intersección de una columna y una fila se denomina celda y se nombra con el nombre de la columna a la que pertenece y a continuación el número de su fila, por ejemplo, la primera celda pertenece a la columna A y la fila 1 por lo tanto la celda se llama A1. Si observas la ventana de Excel podrás comprobar todo lo explicado anteriormente.

Los documentos en hojas de cálculo, se denominan libros. Un libro está compuesto por varias hojas de cálculo y es almacenado en el disco duro como un fichero de extensión .xls, para versiones anteriores al Excel 2007, con extensión .xlsx para la versión 2007 de Excel y con .ods para OpenOffice.

¿Cómo aplicar formato a los objetos?

Conceptos básicos sobre hojas de cálculo [Apuntes]. México: Universidad de Sonora. En las celdas se introduce cualquier tipo de información como texto (alfanumérico) o números, también fórmulas o instrucciones para realizar una operación aritmética, determinado cálculo tarea.

El rango es un conjunto de dos o más celdas que contengan datos, en ellas pueden aplicarse operaciones o servir de base para otros objetos de la planilla de cálculo, por ejemplo, para hacer gráficos. Los rangos suelen ser identificados por las referencias (la dirección que surge de la intersección de la columna -letras y la fila -números-) de las celdas de sus vértices superior izquierdo e inferior derecho.

Diseño y creación de formulas

Las fórmulas son instrucciones que se ingresan para realizar cálculos y siguen una secuencia específica al realizarlos. Esto se conoce como el orden en las operaciones: 1. Paréntesis 2. Exponentes 3. Multiplicación y división 4. Suma y resta. Para insertar una operación en una celda, se debe iniciar con el signo igual (=) y para ver la operación contenida en una celda, sólo se coloca el ratón en la celda y se da clic, en la barra de texto aparecerá la operación realizada.

Pegado especial con formulas

Una función es una fórmula ya elaborada que permite ahorrar tiempo y errores en los cálculos. Para utilizar una función se debe colocar el cursor en una celda vacía y seleccionar la opción de funciones de la barra superior. Las funciones por lo general están agrupadas por categorías: Usadas recientemente, todas (todas las categorías), financieras, matemáticas y trigonométricas, estadísticas, etc.