



**Mi Universidad**

## **Super nota**

*Nombre del Alumno: Adolfo Angel Pascual Gómez*

*Nombre del tema: Demografía y Epidemiología*

*Parcial: Segundo parcial*

*Nombre de la Materia: Salud pública*

*Nombre del profesor: Luz Elena Cervantes Monroy*

*Nombre de la Licenciatura: Licenciatura en enfermería*

*Cuatrimestre: Tercer cuatrimestre*

*Comitán de Domínguez, Chiapas a 10 de junio de 2022*

# DEMOGRAFÍA Y EPIDEMIOLOGIA

## Situación demográfica y epidemiología

La demografía estudia estadísticamente la estructura y la dinámica de las poblaciones, así como los procesos concretos que determinan su formación, conservación y desaparición.



## Demografía estática;

Es la parte de la demografía que estudia las poblaciones humanas en un momento de tiempo determinado desde un punto de vista de dimensión, territorio, estructura y características estructurales.



## Demografía dinámica;

Estudia las poblaciones humanas desde el punto de vista de la evolución en el transcurso del tiempo y los mecanismos por los que se modifica la dimensión, estructura y distribución geográfica de las poblaciones.

## Características demográficas y epidemiológicas de la población

- Planificación de nuevos programas: salud, educación, seguridad.
- Evaluación del impacto de los programas existentes.
- Distribución equitativa de los recursos.
- Identificación de problemas y necesidades futuras.
- Identificación del potencial de las localidades para el mercado de bienes y servicios.
- Determinación de las características de los potenciales clientes.
- Desarrollo de estrategias de mercadeo para nuevos productos.
- Empleo de técnicas y modelos demográficos para explicar otros comportamientos.



## Enfoque de riesgo

Entendemos como estimación de riesgo cada una de las características que perfilan a un grupo considerado vulnerable. Estos grupos están conformados por individuos en situación de indefensión o inseguridad, que son propensos al déficit social, económico, político, cultural u otros.



## Relación entre lo económico y salud

La interrelación entre desarrollo económico y salud es un problema complejo, el cual permanece poco comprendido, aun cuando existe una apreciación general de que a un mayor nivel de desarrollo económico se elevarán los niveles de salud de la

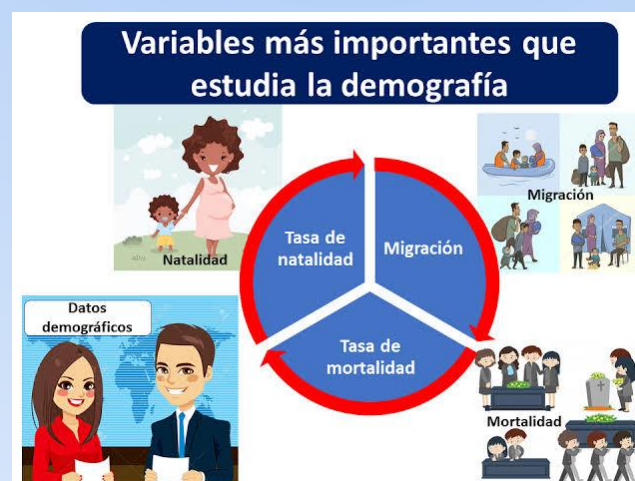

# DEMOGRAFÍA Y EPIDEMIOLOGÍA

## Principios básicos de economía y su relación con la salud

Microeconomía;

Estudia el comportamiento económico de los productores y consumidores individuales.



Macroeconomía;

Estudia los fenómenos económicos en función de todo el sistema. En el caso del sector salud, le interesa conocer los flujos financieros en todo el sistema de salud.

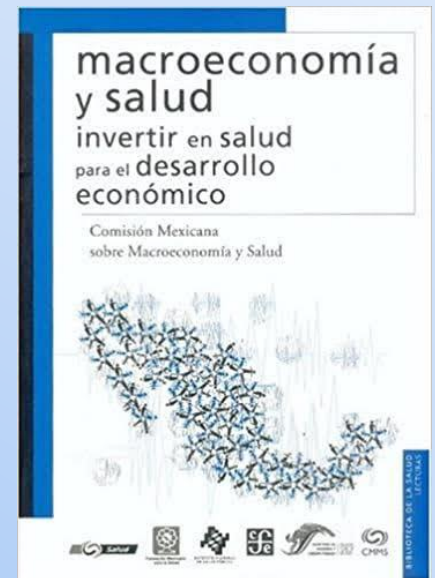

## Principales recursos económicos para la salud

La economía de la salud integra las teorías económicas, sociales, clínicas y epidemiológicas a fin de estudiar los mecanismos y factores que determinan y condicionan la producción, distribución, consumo y financiamiento de los servicios de salud.



## Interacción entre persona y comunidad

Componentes fundamentales de la estrategia de atención primaria de salud (APS);

- El enfoque intersectorial.
- La participación de la comunidad.
- Las tecnologías apropiadas.
- Los servicios básicos articulados con la medicina tradicional.

## Factores que influyen impositivamente o negativamente en la comunidad

Los determinantes sociales de la salud son las condiciones en las que vivimos, aprendemos, trabajamos y jugamos, estas condiciones pueden influir en su salud y bienestar y los de su comunidad.



Pueden incluir cosas como su nivel de educación, su exposición a la violencia, la forma en que está diseñada su comunidad y si tiene acceso a la atención médica y estos factores afectan su capacidad para participar en comportamientos saludables y esto afecta su salud.

# **Bibliografía (UDS, Periodo mayo-agosto)**

UDS. (Periodo mayo-agosto). *Salud publica*. Comitan de Dominguez.