



NOMBRE DEL ALUMNO: MEYLIN DEL
ROCIO VELAZQUEZ RODRIGUEZ

NOMBRE DEL DOCENTE: MARIA DEL
CARMEN LOPEZ SILBA

TRABAJO: MAPA CONCEPTUAL.

MATERIA: FUNDAMENTOS DE ENFERMERIA

PASIÓN POR EDUCAR

GRADO: 3ro

GRUPO: A

SALUD.

OMS.

Un estado de completo bienestar físico, mental y social, y no meramente la ausencia de enfermedad o incapacidad.

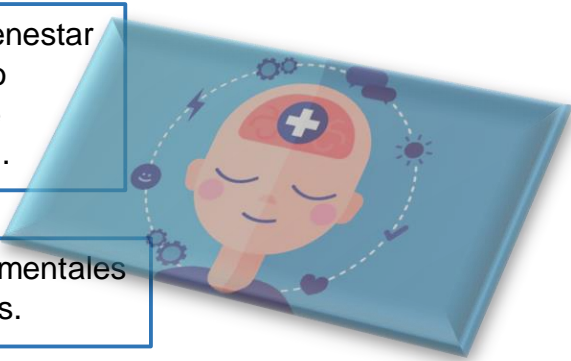

Uno de los derechos fundamentales de todos los seres humanos.

sin distinción de:

- razas,
- religión,
- convicciones políticas situación económica y social.

BIENESTAR.

Estar sano.



Es una percepción subjetiva de equilibrio, armonía y vitalidad.

Estar bien.

Es lo que cada persona entiende por sentir **bienestar**.

Proceso activo de estar informado y elegir un nivel más alto de bienestar.

FLORENCIA NIGHTINGALE

salud no es de ninguna manera una entidad como se ha dejado creer.

Si no que.

Es el conjunto de fuerzas vivas.

- Físicas.
- Afectivas.
- Psíquicas.
- Sociales.



No puede definirse como la simple ausencia de enfermedad.

ENFERMEDAD.

Estado en donde el funcionamiento físico, emocional, intelectual, social, de desarrollo o espiritual de una persona, está disminuido o alterado.

Etapas.

Aparición de la enfermedad.

Aceptación del rol de enfermo.

Búsqueda de la atención

paciente dependiente, la recuperación y rehabilitación.



FAMILIA.

Es la unidad básica de la sociedad, integrada por individuos, varones o mujeres, jóvenes o adultos.



La salud de la familia está influida por su posición relativa

- clase social.
- los recursos económicos.
- Cultura, educación.

Es el escenario social primario donde se lleva

- Promoción de la salud.

- Prevención de la enfermedad.



ENTORNO DE UNA COMUNIDAD.

Está formado por sus condiciones de

La enfermera debe conocer la comunidad donde vive y sus habitantes, los problemas de salud que prevalecen.

Para ello debe realizar una valoración en la **comunidad**.

Prevenir los problemas de salud.

Prodigar cuidados terapéuticos de manera independiente.

Brindar servicio de rehabilitación.

Evaluar las necesidades y jerarquizarlas.

Aportación de mejores servicios.



ETNIA Y CULTURA.

Conjunto de personas que pertenece a una misma raza y, misma comunidad lingüística y cultural.

valores, creencias y normas de las personas en particular que son aprendidas, compartidas y transmitidas.

Fases del proceso de atención que debe hacer la enfermera.

- valorar al individuo como un ser único e integral, con necesidades biológicas, psicológicas y sociales.

- Tomar conciencia y aceptación de las diferencias culturales y valores propios.

- Huir de los estereotipos y superar los prejuicios



POSTULADO Y PRINCIPIO CIENTIFICO.

Se define como una proposición aceptada sin prueba y que sirve de fundamento.

Ya sea.

Argumentación y comprensión de la realidad.

Sirven de base a razonamientos ulteriores.

Son fundamentos para la investigación.

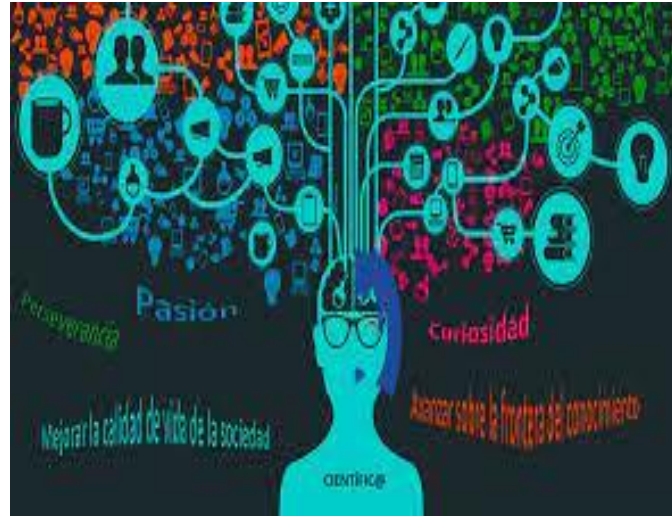

Puede definirse como el conocimiento fundamental basado en hechos, ideas o relaciones formales o fenómenos sociales.

fundamento sobre el cual se apoya una cosa.

- ✓ Profesión.
- ✓ Vocación
- ✓ Disciplina
- ✓ La atención al usuario
- ✓ Proteger la individualidad

Bibliografía

UDS. (JUNIO de 2022).

<https://plataformaeducativauds.com.mx/assets/docs/libro/LLEN/973609a11604dfa288ca1dba5241310e-LC-LLEN301%20FUNDAMENTOS%20DE%20ENFERMERIA%20III.pdf>. Obtenido de

<https://plataformaeducativauds.com.mx/assets/docs/libro/LLEN/973609a11604dfa288ca1dba5241310e-LC-LLEN301%20FUNDAMENTOS%20DE%20ENFERMERIA%20III.pdf>:

<https://plataformaeducativauds.com.mx/assets/docs/libro/LLEN/973609a11604dfa288ca1dba5241310e-LC-LLEN301%20FUNDAMENTOS%20DE%20ENFERMERIA%20III.pdf>