



Mi Universidad

CUADRO SINÓPTICO

Nombre del Alumno: Jennifer Lizbeth Aguilar Solís

Nombre del tema: Gestión Social como mecanismo de la implementación de políticas públicas y describe la relación principal que genera el Trabajador Social.

Nombre de la Materia: Gestión del trabajo social

Nombre del profesor: Lic. Yareni Espinoza García

Nombre de la Licenciatura: Trabajo Social y Gestión Comunitaria

9no. Cuatrimestre Grupo "A"

Frontera Comalapa Chiapas a 07 de junio del 2022

“Gestión Social como mecanismo de la implementación de políticas públicas y describe la relación principal que genera el Trabajador Social.”

“



**Gestión Social
como mecanismo
de la
implementación de
políticas públicas
y describe la
relación principal
que genera el
Trabajador Social.**

**NATURALEZA DE
LAS POLÍTICAS
PÚBLICAS**

- La concepción neoliberal de las políticas sociales las considera un medio para alcanzar el bienestar, la justicia y la igualdad de oportunidades.
- Su función gravita en la redistribución de ingresos, que permite compensar las desigualdades sociales generadas en el carácter contradictorio del desenvolvimiento del sistema capitalista.

**Las políticas
sociales**

- Serían el vehículo de la realización de la justicia social y el Estado, a través de ellas, equilibraría los intereses de clase de los sectores dominantes y dominados.
- Este último sector mejoraría en forma.
- La política social será entonces el conjunto de las medidas puestas en funcionamiento para corregir esos efectos perversos del sistema económico, sin que uno se interrogue seriamente sobre su origen.

**ORIGEN
CONCEPTO
Y DE
POLÍTICAS
PÚBLICAS**

**El poder en la
sociedad
humana**

Es la capacidad que tiene un individuo o grupo social de tomar decisiones que afecten las actividades de otros individuos o grupos, según los intereses y la voluntad de quien dispone de esa capacidad.

EL PODER Y EL ESTADO

**Relaciones entre la
Sociedad Global y el
Sistema de Poder**

Consideramos a la sociedad global como un conjunto de estructuras (cultural, económica, política), a su vez influenciado por otros sistemas globales (Estados Nacionales); podemos pensar que esa sociedad global genera una infinidad de demandas y presiones sobre el sistema de poder.

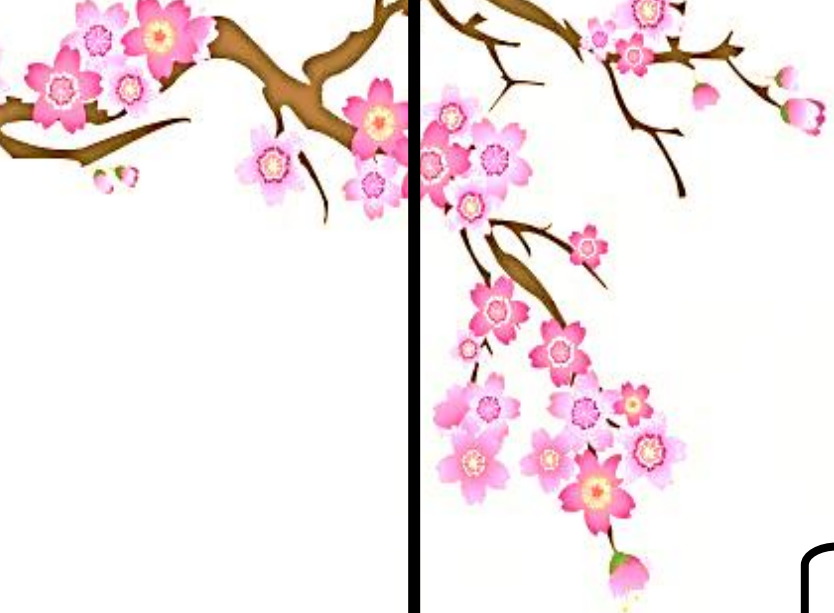

Por ello

El sistema de poder tiene un conjunto de mecanismos para filtrar, poner orden, racionalizar y dar coherencia a esa masa de presiones y demandas.

El Núcleo del Sistema de Poder

Se caracteriza por el hecho que sus instituciones están jurídicamente organizadas y limitadas; el conjunto de leyes que regulan la actividad estatal constituyen el derecho constitucional y el derecho administrativo

LA RELACIÓN DE LA GESTIÓN SOCIAL CON LA POLÍTICA PÚBLICA.

Los problemas sociales

Se definen como carencias o déficits existentes en un grupo poblacional determinado. Son situaciones observables empíricamente que requieren análisis científico-técnico, por lo que no pueden fundamentarse en meras suposiciones o creencias.

Impacto

El impacto de un proyecto o programa social es la magnitud cuantitativa del cambio en el problema de la población objetivo como resultado de la entrega de productos (bienes o servicios) a la misma.

EL TRABAJO SOCIAL Y LAS POLÍTICAS PÚBLICAS

Las políticas sociales y el desarrollo de las áreas de intervención del Trabajo Social

Implica situarse en la comprensión de lo que es el Estado como generador de políticas sociales, tal como ya lo hemos hecho; sin embargo, esta comprensión sería muy unilateral si nos quedásemos en el esquema que la ampliación del Estado multiplica las políticas sociales y, de esa forma, las áreas de intervención de los agentes ejecutantes, entre los cuales se encuentran los trabajadores o asistentes sociales; la cuestión planteada es más problemática.



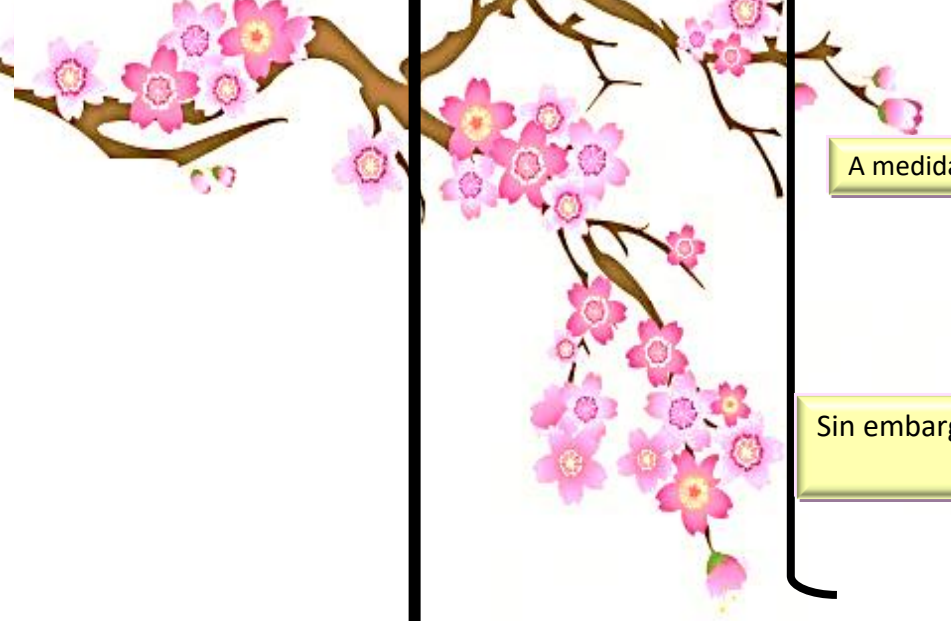

LAS POLÍTICAS SOCIALES Y LA INVESTIGACIÓN EN TRABAJO SOCIAL.

A medida

Que las demandas y presiones del movimiento obrero desbordaban las posibilidades de respuesta de las instituciones religiosas y privadas, el Estado las fue incorporando a un sistema de políticas sociales, depurando sus funciones y especializándolas.

Sin embargo

- Esta institucionalización de las políticas sociales abrirá un espacio estructurado y legalmente reconocido para la acción del Trabajador Social.
- Este espacio responde a la necesidad que los conflictos entre el capital y el trabajo se canalicen en el marco de un acuerdo social que implica concesiones mutuas entre el capital y los trabajadores.

La investigación científica es un tema de permanente preocupación entre los profesionales del Trabajo Social porque en toda disciplina se debe investigar para poder enriquecer el conocimiento del conjunto de problemas que atañen a su objeto.

La investigación

Es importante para el Trabajador Social porque le permite determinar los objetivos y las estrategias de su acción, haciéndola coherente con cierto nivel científico y evitando que ella caiga en el empirismo rutinario.

La Gestión Social

Es una forma de trabajo del profesional del Trabajo Social donde se promueve el desarrollo comunitario, municipal departamental, regional y nacional, dando lugar y espacio tanto a hombres como mujeres, ya que es importante la participación de ambos

INTERVIENE EL TRABAJADOR SOCIAL EN GESTIÓN SOCIAL.

Las necesidades básicas que es necesario que cada uno satisfaga son cinco:

- Necesidades fisiológicas
- Necesidad de seguridad
- Necesidad de amor
- Necesidad de estima
- Necesidad de autorrealización



¿QUÉ PAPEL CUMPLE EL TRABAJADOR SOCIAL EN LA GERENCIA Y GESTIÓN DE PROYECTOS SOCIALES?

- El trabajo social es reconocido bajo un marco legal que legitima su práctica. La profesión ha tenido que asegurarse su reproducción dentro de la dinámica de la acumulación monopolista del capital, hasta hoy.
- El trabajo social al vincularse a la gerencia social contribuye al desarrollo de una propuesta para enfrentar la escasez de recursos destinado hacia la redistribución social, por medio de las políticas sociales.

GESTIÓN POLÍTICA

GESTIÓN SOCIAL

Es un campo profesional amplio y en constante evolución que abarca una serie de actividades en la política activa.

Es un conjunto de mecanismos que promueven la inclusión social y la vinculación efectiva de la comunidad en los proyectos sociales.

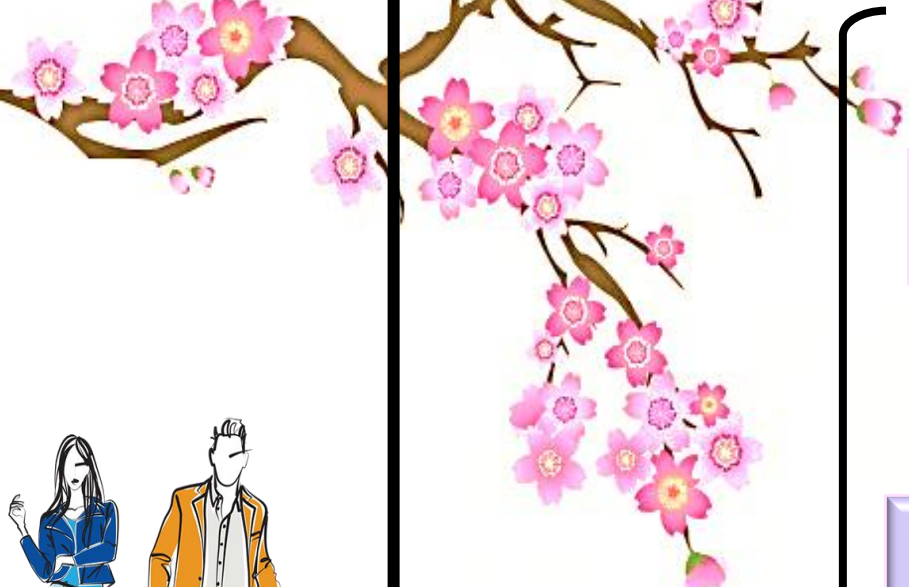

GESTIÓN SOCIAL Y POLÍTICA PÚBLICA-EXPERIENCIA BUEN COMIENZO.

La política pública

Es un campo de interés investigativo de los estudios políticos, y las ciencias sociales en general, existe una variedad de acepciones sobre éstas, pero no se cuenta con una definición con pretensiones de gran precisión que recoja un consenso general.

La población

Es entendida como sujeto de derechos, justifica orientar las acciones hacia aquellos grupos de personas que tienen necesidad de protección diferencial a raíz de situaciones específicas, vulnerabilidad manifiesta o de las inequidades estructurales de la sociedad

La política pública para la primera infancia

Constituye un claro ejemplo de lo que hoy se espera de las acciones de gobierno cuando están orientadas bajo los principios de garantía de derechos y reconocimiento de la diversidad y especificidad de la población.

MECANISMO CONTROL SOCIAL.

El control Social es el derecho y deber que tiene todo ciudadano para prevenir, racionalizar, proponer, acompañar, sancionar, vigilar y controlar la gestión pública, sus resultados y la prestación de los servicios públicos suministrados por el Estado y los particulares, garantizando la gestión al servicio de la comunidad.

