



Nombre del alumno: Yuliana jocabeth Córdoba castillo

Tema: analizar el modelo (comunidad participante) y
demografía y epidemiología

Parcial: 3er parcial

Materia: salud pública

Nombre del profesor: Rubén Eduardo Domínguez García

Licenciatura: En Enfermería

Analizar el modelo (comunidad principiante)

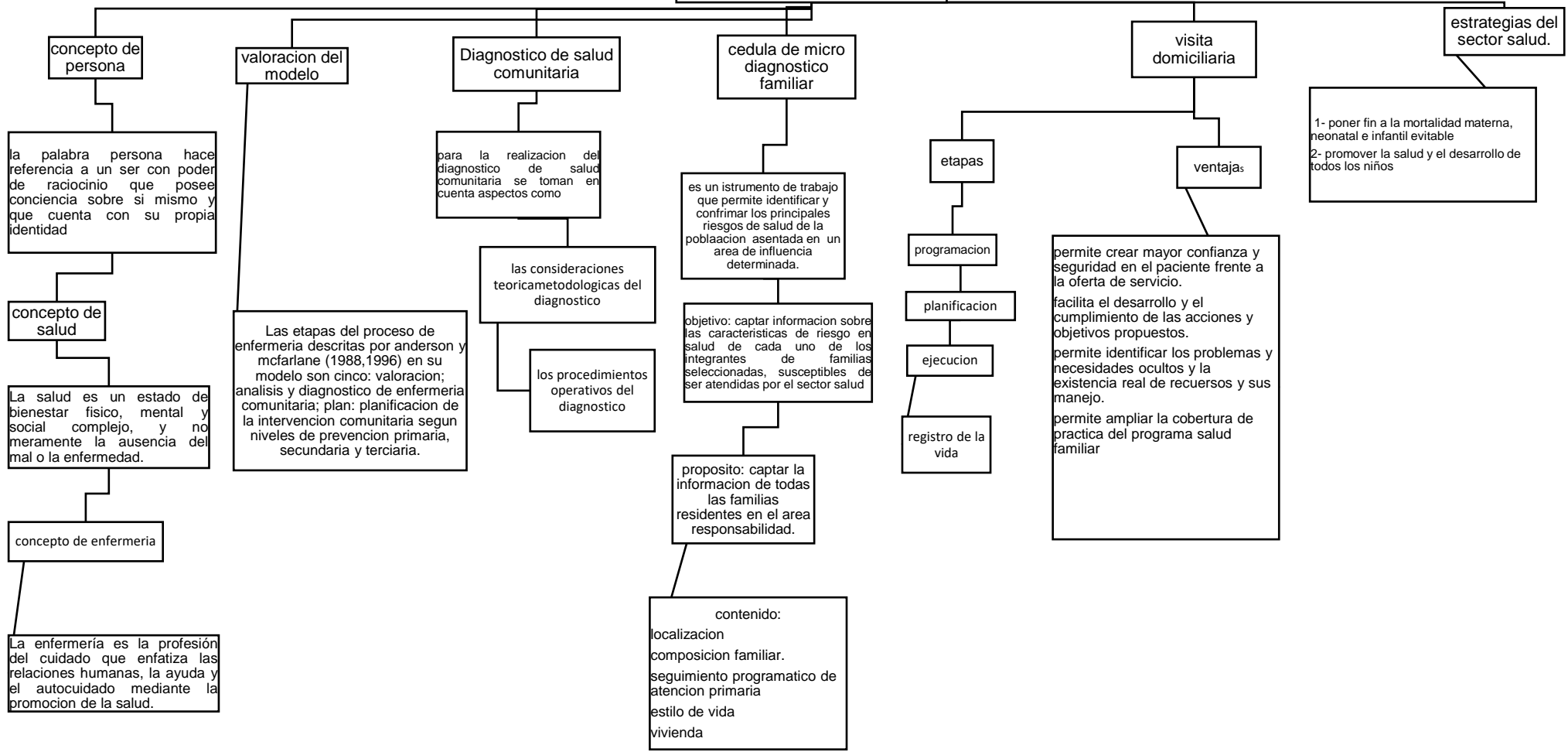

Demografía y epidemiología

situación demografica y epidemiologica.

La evolución de los patrones demográficos es una variable esencial para estimar la demanda de los sistemas y servicios de salud. A su vez, su relación con el análisis epidemiológico permite determinar la cantidad y tipo de servicios requeridos para un determinado país, región o localidad.

características demograficas y epidemiologicas de la poblacion

es un conjunto de sujetos o individuos con determinadas características demograficas, de la que se obtiene la muestra o participantes en un estudio epidemiológico a la que se quiere extrapolar los resultados de dicho estudio

Enfoque de riesgo

pobreza(factor de riesgo)
embarazo en adolescentes
bajo de peso al nacer
mortalidad infantil

Relaciones entre economia y salud

La economía es un determinante dentro de la salud de la población, ya que toda decisión económica la afecta directa o indirectamente. De la misma forma, las disposiciones que se adoptan relativas a la salud tienen sus implicaciones dentro de la economía.

principios basicos de economia y su relacion con la salud

1- la economía de la escasez y el enfoque económico
2-los modelos económicos el diagrama del flujo circular y la frontera de posibilidades de producción
3-el análisis normativo frente al análisis positivo

principales recursos economicos para la salud

Los individuos y organizaciones que se dedican a la producción, intercambio y al consumo de bienes y servicios para la salud.

La economía produce bienes y servicios como la necesidad de lograr bienes físicos con un mínimo de riesgo económico y social.

