



Mi Universidad

NOMBRE DEL ALUMNO: Mónica Gumercinda Esteban Aguilar

TEMA: Súper nota bases morfológicas

PARCIAL: 2

MATERIA: Morfología y función

NOMBRE DEL PROFESOR: Mario Antonio Calderón

LICENCIATURA: Licenciatura en enfermería

CUATRIMESTRE: 3 er cuatrimestre

Esta compuesta por estructuras como piel y uñas

sistema tegumentario

La funcion

principal es la proteccion del organo y otras funciones como la excrecion, termoregulacion, censibilidad y metabolismo.

Uñas: son modificaciones del extracto corneo de la epidermis de los dedos, el pelo es una estructura filamentosa

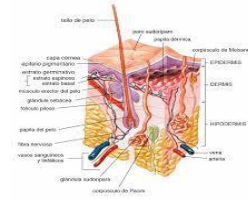

Sistema locomotor



Es el conjunto de organos que Realiza la funcion de locomosion locomocion:es una funcion que Distingue a los animales de los Vegetales. Sistema oseo los Huesos son organos. El tejido Cartilagioso es una variedad de tejido



sistema urogenital

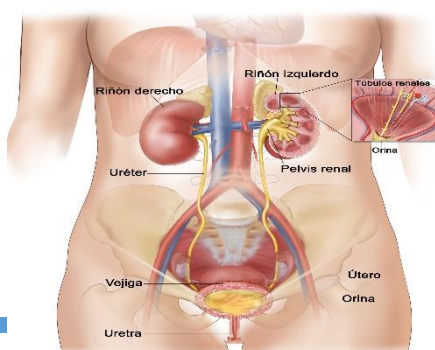

Esta formado por dos riñones a travez de dos ureteres. Su

Desarrollo es holonefros,es opistonefros, metenefros,

Vejiga urinaria, aparato genital y testiculos

Bibliografía

<http://www.elsevier.es/es-revista-medica-clinica-las-condes-202-articulo-caracteristicas-anatomo-funcional.del-aparato-respiratorio-SO716864017300020>.

Antología uds.