



Nombre del alumno: Yuliana jocabeth Córdova castillo

Tema: Supernota Bases Morfológicas

Parcial: 3ser parcial

Materia: morfología y función

Nombre del profesor: Mario Antonio Calderón Chávez

Licenciatura: En Enfermería

Fecha: 11/07/2022

¿QUE ES?

SISTEMA TEGUMENTARIO

El sistema tegumentario es el conjunto de órganos que forman la capa más externa del cuerpo de un animal.

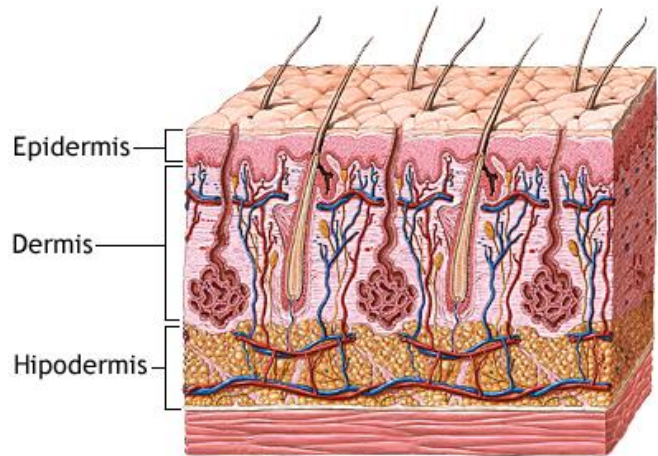

SU FUNCION

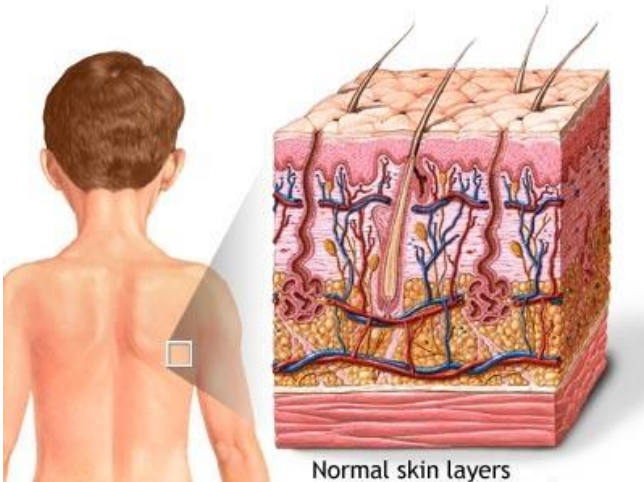

Ésta protege al organismo de factores externos como bacterias, sustancias químicas y temperatura.

CARACTERISTICAS

El sistema tegumentario está constituido por los 4 tejidos básicos y en él se llevan a cabo funciones vitales como son: · Cubrir o tapizar el cuerpo, protegiéndolo del medio externo. · Termorregulación y balance hidroelectrolítico. · Vigilancia y respuesta inmunológica a agentes externos.

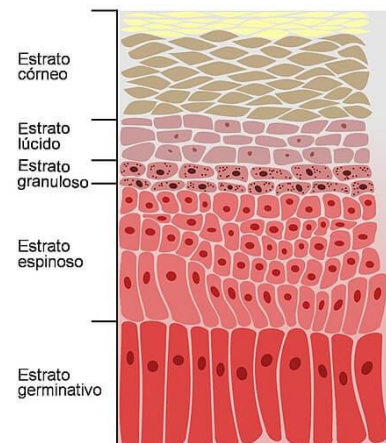

Sistema locomotor



¿Qué es?

El aparato locomotor es el conjunto de huesos, músculos y articulaciones de nuestro cuerpo

¿Para qué sirve?

Nos sirven para desplazarnos de un lugar a otro y para mover las diferentes partes del cuerpo

Los huesos

¿Que son?

Los huesos son las piezas mas duras y rígidas del cuerpo humano. El cuerpo tiene 206 huesos. El conjunto de todos los huesos del cuerpo humano se llama esquelético.

¿Para qué sirve el esqueleto?

- ✎ Sostiene nuestro cuerpo
- ✎ Protege órganos importantes: corazón, hígado.
- ✎ Participa junto con los músculos del movimiento

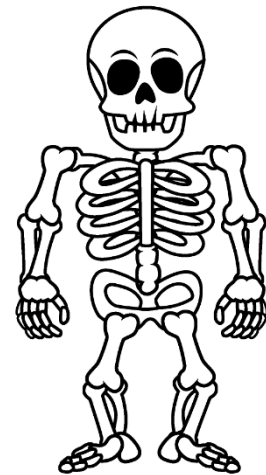

©DESIGNALIKIE

Músculos



Los músculos son las partes blandas de nuestro cuerpo que nos permiten mover el esqueleto. Son elásticos, es decir pueden estirarse y contraerse.

Sistema urogenital

Sistema urinario

¿Qué es?

Sistema urogenital, son los órganos del sistema reproductivo y el sistema urinario. Estos se agrupan debido a su proximidad entre sí, su origen embriológico común y el uso de vías comunes, como la uretra masculina.

Función:

El aparato urinario filtra desechos y líquido adicional en la sangre. Los problemas del tracto urinario incluyen la insuficiencia renal, las infecciones del tracto urinario, los cálculos renales, el agrandamiento de la próstata y los problemas del control de la vejiga.

Características:

El aparato urinario está formado por los siguientes órganos: Los riñones: Son dos órganos que producen la orina para eliminar las sustancias de desecho. Los uréteres: Son dos conductos que conducen la orina desde los riñones a la vejiga urinaria. La vejiga urinaria: Es el órgano donde se acumula la orina.

