



Mi Universidad

SUPER NOTA

NOMBRE DEL ALUMNO: ANGEL DE JESUS REYES RAMIREZ

PARCIAL: 1Ro

MATERIA: PATOLOGIA DEL ADULTO

NOMBRE DEL PROFESOR: DR. MARIO ANTONIO CHAVEZ CALDERON

LICENCIATURA: ENFERMERIA (ESCOLARIZADO)

CUATRIMESTRE: 6TO

PROBLEMAS GASTRICOS

GASTRITIS:

Inflamación de la membrana que cubre el estomago debido a infecciones microbianas, uso de medicamentos, consumo de alcohol o ácidos corrosivos. Signos y síntomas:

- Inapetencia
- Nauseas y vomitos
- Dolor en el abdomen.

Existen dos tipos de gastritis: Errosiva y no Errosiva. Donde la primera es la mas grave ya que produce inflamcion y erosion de la mucosa gástrica. La segunda se caracteriza por alteraciones como atrofia o metaplasia.

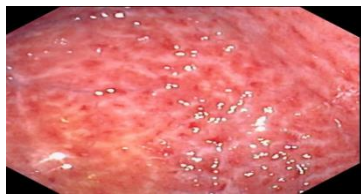
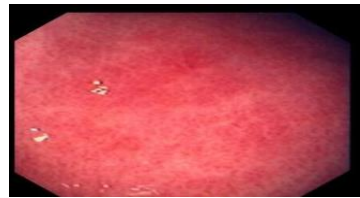

Su diangostico se basa en:

- Clínica
- Endoscopia digestiva alta

Su tratamiento consta:

- Antibióticos
- Antihemeticos
- Fármacos que disminuyan la producción de acido y antiácidos

ULCERA PÉPTICA:

Es una irritación en el revestimiento del duodeno debido a que los acidos dañan las paredes del duodeno. Su causa puede ser por helicobacter pylori o el mal uso de AINES. Los principales síntomas son:

- Dolor quemante
- Retortijones
- Eructos
- Vomito
- Los síntomas se intensifican cuando se ingieren alimentos o por las noches.

El diagnostico se realiza por:

- Clínica
- Pruebas de aliento
- Serología
- Endoscopia
- Biopsia

El tratamiento consta de:

- Inhibidores de bomba de protones
- Bloqueadores del receptor de histamina
- Antibióticos
- Subsalicilatos de bismuto
- Antiácidos

CANCER DE ESTOMAGO:

Es la ploreiferacion anormal de células cancerosas dentro del estomago ocasionado por helicobacter pilory, gastritis atrófica, pólipos gástricos, ingestión alta de sal, carbohidratos, tabaquismo y alcholosimo.

Principales síntomas son:

- Dolres vagos en el estomago
- Sensación de llenura
- Anemia
- Hemorragias
- Nauseas y Vomitos

Su diagnostico comprende:

- Endoscopia y biopsia
- Tomografía computarizada
- Ecografía endoscopica

Tratamiento :

- Cirugía
- Quimioterapias
- Radioterapias

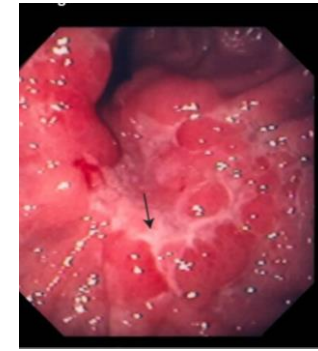

PROBLEMAS DEL TRACTO INTESTINAL

COLITIS ULCEROSA

Es un tipo de inflamación del colon con presencia de ulceras afectando la mucosa y submucosa. Aunque su etiología no se conoce con exactitud, se pretende a un mal funcionamiento del sistema inmunitario. Esta patología aparece en personas con 30 años o después de 60 años, raza blanca o por antecedentes genéticos. La clínica de esta patología es:

- Diarrea, a menudo con sangre
- Dolor y cólicos abdominales
- Dolor en el recto
- Necesidad intensa de defecar
- Incapacidad para defecar
- Fatiga
- Fiebre
- Perdida de peso sin intentarlo

Su diagnostico se basa por:

- Clínica
- Colonoscopia
- Sigmoidoscopia

El tratamiento se trata:

- Reducir inflamación
- Controlar el dolor
- Compensar liquidos y nutrientes

CANCER DE COLON

Tipo de cáncer que aparece en colon o recto por medio de pólipos o metastasis de otros cancer. Este tipo de cancer tiene una alta capacidad de hacer metastasis debido a la exposición con el sistema linfatico. Algunos factores para desarrollar esta enfermedad es por antecedentes fmailiares, colitis ulcerosa, enfermedad de Crohn y el alto consumo de grasas, proteínas y carbohidratos. La clínica de esta patología es:

- Sensibilidad y dolor abdominal
- Melena
- Diarrea o estreñimiento
- Heces delgadas y perdidad de peso

Su diagnostico consta de:

- Clínica
- Colonoscopia
- Pruebas de cribado

Y su tratamiento es por:

- Cirugías
- Quimioterapias
- Radioterapias

OSTOMIAS

Abertura aritificial en el abdomen para permitir el paso de orina y heces en pacientes con problemas digestivos o urinarios. Las principales enfermedades donde se realiza esto es:

- Cáncer de colon
- Colitis ulcerosa
- Enfermedad de cron
- Obstrucción intestinal
- Infección
- Incontinencia fecal.

Dependiendo el sitio donde se realizara dicho proceso se clasifica en:

- Colonosmia: parte final del colon
- Ileostomía: parte final del intestino delgado
- Urostomía: en la vejiga.

ENFERMEDAD DIVERTICULAR

Aparicion de pequeños sacos en el colon llamados Divertículos. Cuando estos se inflaman se le denomina Diverticulitis. Su causa es por exceso de presion ejercida en las paredes del colon provocando estancamiento en los pliegues formados. Para desencadenar esta enfermedad es por un bajo consumo de fibra y agua; ser mayor de 60 años; poca actividad física; obesidad; es mas común en mujeres.

Su clínica es:

- Dolor abdominal
- Cambios en habitos intestinales
- Estreñimiento
- Distencion abdominal
- Fiebre
- Nauseas y vomitos
- Empeora al comer
- Mejora al defecar.

El diagnostico se basa:

- Clínica
- Tomografía computarizada
- Colonoscopia
- Enema de Bario

Tratamient:

- Consumo de fibra >10g por dia
- Actividad física
- Colonoscopia de control
- Cirurgias
- Manejo de dolor y fiebre

APENDICITIS AGUDA

Inflamación del apéndice cecal por causa obstructiva que implica un serio problema debido a su alta capacidad infecciosa. Su principal factor de reisos son genéticos, edad y el sexo. Lo síntomas son:

- Dolor repentidno en el lado derecho del abdomen
- Dolor en presencia de tos cuando se realizan movimiento
- Nauseas y vomitos
- Perdida de apetito
- Fiebre y estrelimiento
- Flatulencias e hinchazón abdominal

El diagnostico se realiza en su totalidad por:

Clínica: escala de alvarada signos de Blumberg, Dunphy, Rovsing, Muysy etc.

El tratamiento consta de: apendicetomía

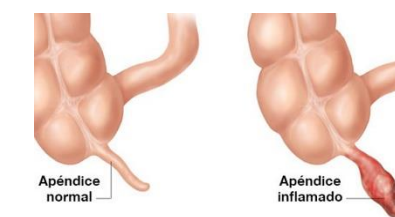
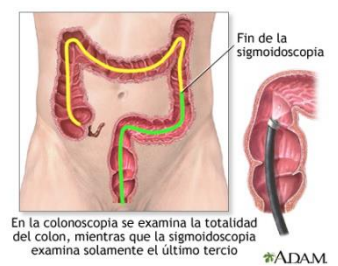
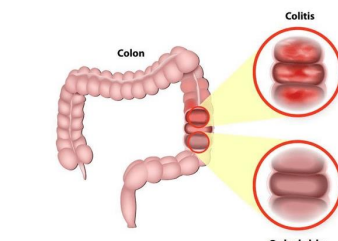
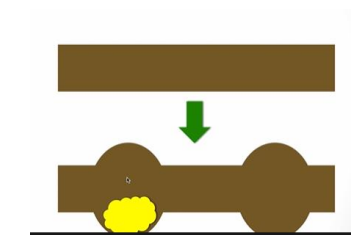

PROBLEMAS ANORRECTALES

HEMORROIDES

Tambien llamadas almorranas, son venas inflamadas en el ano que son típicas en adultos y personas que no consumen fibra vegetal.



Sus signos son:

- Dolor
- Grietas grandes con hemorragia y profusión
- El color de sangre es rojo intenso
- Presencia de sangre al limpiarse
- Anemia

Su diagnóstico se realiza por:

- Anoscopia
- Signoidoscopia o colonoscopia

Tratamiento:

- Analgésicos y reblandecedores.
- Resección de hemorroides tormbosadas
- Escleroterapia por inyección.

FIGURA Y FISTULAS ANALES:

Una fisura es un desgarro de mucosa que recubre el ano debido a las evacuaciones con hecese grandes y duras.



- Dolor al defecar

- Sangrado durante la evacuación
- Espasmos en el esfínter anal

Diagnostico por medio de:

- Sigmoidoscopia y colonoscopia
- Bipsia
- Anoscopia

Su tratamiento es por medio de:

- Mejorar los habitos alimenticion incluyendo fibra y agua
- Por lo regular estas heridas sanan solas.

Por otro lado las fistulas anales son canales anomaes con infecciones que se desarrolla en el ano por un absceso anorrectal. Estas se desarrollan con antecedentes de tuberculosis o la enfermedad de Crohn. La mayoría comienza en una glandula.

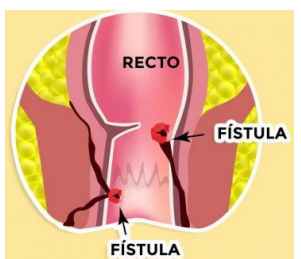

- Clínica
- Anoscopia, sigmoidoscopia y colonoscopia.

El tratamiento consiste en: colocación de sedal o una fistulotomia

REFERENCIAS:

- Grossman. Sheila & Mattson Porth Carol (2014). "Porth Fisiopatología Alteraciones de la salud, conceptos básicos" 9ª. Edición. Editorial Lippincott.
- Kasper L. Dennis (2016). "HARRISON Principios de medicina interna" 16ª. Edición.
- Klaus Backup, Johannes Backup. "pruebas clínicas para patología ósea, articular y muscular". 3ª. Edición. Editorial Elsevier Masson.
- Fogo, agnes B. "atlas diagnóstico de patología renal". 3ª. Edición. Editorial elsevier.
- Patxi ezkurra loiola. Guía de actualización en diabetes mellitus tipo 2.
- Ivan damjanov. (2010). Patología. Elsevier España.
- La salud de los adultos mayores María Alcira Quintero
- Envejecimiento y enfermedades crónicas degenerativas Cimar Guerrero Sanchez