

Inervación

Distribución de receptores sensoriales

Estructuras de la piel

Anexos Cutáneos

derivan de proliferaciones

SISTEMA TEGUMENTARIO

Es la cubierta natural de un organismo u órgano

Lo constituye la piel formando la cubierta externa del cuerpo

Presenta el IS. a 207 de la masa fo-

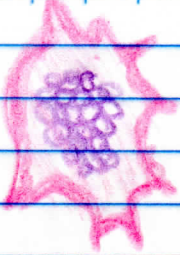

Queratinocitos



Melanocitos

Celulas

C. de Merkel

C. de Langerhans

ESTRUCTOS PLAINCIPALES

Constituida por dos

EPIDERMIS

DERMIS

Epitelio estratificado

Tejido conectivo denso

Estadio Espinoso

Estadio Basal

Estadio granuloso

Estadio Corneo

Estadio liso

Paradise

Time