



**Mi Universidad**

## **SUPERNOTA**

**Nombre del Alumno:** *Andrés de Jesús López López*

**Nombre del tema:** *Supernota de la unidad III y IV*

**Parcial:** *Tercero*

**Nombre de la Materia:** *Medicina Social*

**Nombre del profesor:** *María de los Ángeles Venegas Castro*

**Nombre de la Licenciatura:** *Trabajo Social y Gestión Comunitaria*

**Cuatrimestre:** *Noveno*

# Respuesta social a la problemática de la salud



1

El Sistema Nacional de Salud es un sistema mixto y fragmentado, en donde interactúan instituciones públicas y privadas



En el sector público están las instituciones de seguridad social

IMSS con el 51 % de la población afiliada



El ISSSTE con el 11 % de la población afiliada



2

En el 2015:  
Solo el 40% de la población recibía estos servicios, quienes eran económicamente activos



En México el acceso de la seguridad social ha dependido del estatus laboral de los trabajadores



3

En 2003 se creó el Seguro Popular, en 2017 se registró a más de 53 millones de personas afiliadas



-Financiaba casi 350 servicios de salud  
-En 2019 AMLO reemplazaría el Seguro Popular, por un nuevo organismo llamado INSABI



4

La calidad y seguridad de los servicios termina siendo más eficiente

Solo el 7 % de la población puede acceder y pagar por estos servicios



Por su parte en el sector privado, pueden acceder aquellas personas que están cubiertas por aseguradoras privadas



5

En México existe ineficiencia en el sistema de salud

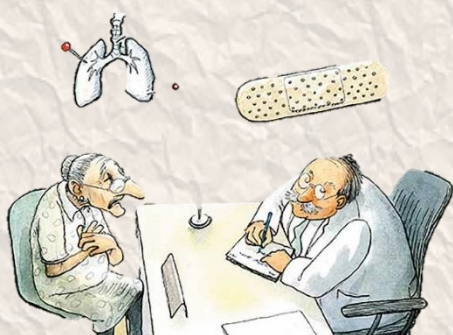

-Escasez de presupuesto y falta de eficiencia

-Esperanza de vida de seis años menor al promedio (OCDE)

-No existen indicadores de calidad estables en salud





# Saneamiento Ambiental



## Desarrollo de la Salud Ambiental en México



### 1 Salud ambiental

Área de la salud pública dedicada a evaluar los riesgos y daños a la salud producto de la degradación y contaminación ambientales, así como proponer y evaluar programas para su reducción



### 2 Situación del medio ambiente en México

2



En México se generan alrededor de 36.9 millones de toneladas de residuos sólidos urbanos al año

En el país se emiten más de 40.5 millones de toneladas de contaminantes a la atmósfera

### 3 Carga de enfermedad

En el 2004, el 75% de la mortalidad se debió a enfermedades no transmisibles

El 14% se atribuyen a desnutrición, enfermedades transmisibles, maternas y perinatales



### 3 Problemas actuales

3

- Contaminación Atmosférica
- Escasez y contaminación del agua
- Hidrocarburos y plaguicidas
- Cambio climático

Incluye el análisis de riesgos a la salud pre y postransicionales relacionados con modificaciones en el entorno



Trabajo colectivo transdisciplinar

Ejecución de programas comunitarios



El papel fundamental del Trabajador Social en el área sanitario

Movilizador y gestor de recursos

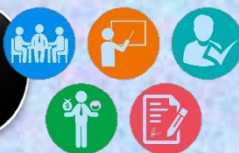

Valorar, diagnosticar y asesorar al usuario

Promoción y prevención de la salud



## **Referencias**

UDS. (08 de Julio de 2022). *Antologia de Medicina Social*. Obtenido de:

*file://C:/User/andres/Desktop/9NO%20CUATRIMESTRE%20ULTIMO/MEDICINA%20SOCIAL/ANTOLOGIA%20SOCIAL.pdf*