

**Mi Universidad**



**Nombre de la Alumna: Érika De Jesús Morales Aguilar**

**Nombre del tema: Pruebas Psicométricas**



**Parcial: IV**

**Nombre de la Materia: Psicometría**

**Nombre del profesor: Sandy Naxchiely Molina Román**

**Nombre de la Licenciatura: Psicología General**

**Cuatrimestre: 3°**



**26 de julio del 2022**

# PRUEBAS PSICOMÉTRICAS

son realizadas por un psicólogo o profesional de la salud mental experimentado en el asunto.

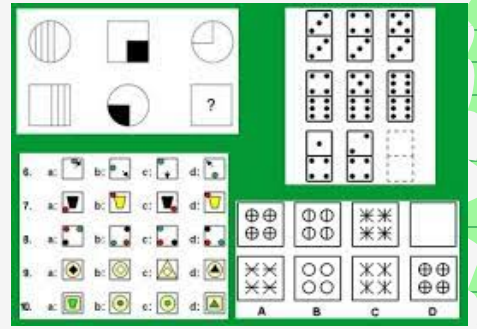

## Categorías de pruebas

miden el rendimiento de un individuo.



## Tipos de pruebas

Inteligencia, aptitud y personalidad.

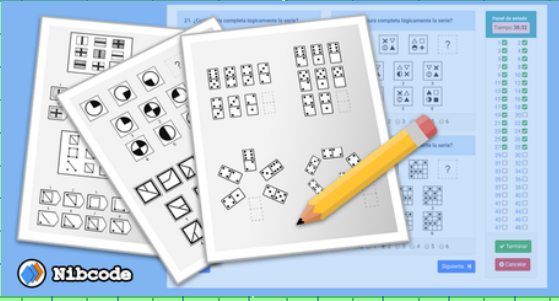

## Test de inteligencia

Evalúa la capacidad de un individuo o un grupo en resolver problemas.

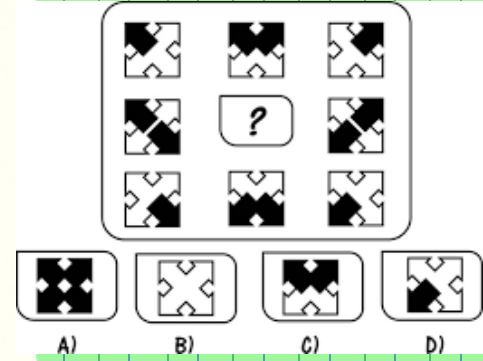

## Test de aptitud

Evalúan las capacidades y habilidades de un individuo.



## Test de personalidad

evalúan rasgos de la personalidad y comportamientos del individuo.

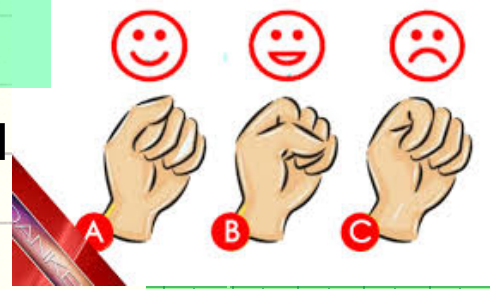

## Pruebas objetivas

No existen preguntas correctas o incorrectas, malas o buenas.



# PRUEBAS PROYECTIVAS

procesos mentales inconscientes  
más internos de la persona  
examinada.

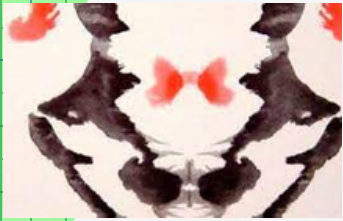

## Criticas

ser conscientes de las  
posibilidades y limitaciones.



## Los efectos del examinador

Interacción entre el examinador.



## Ventajas

Integrar dicho resultado a la  
información general.



## ventajas en lo empresarial

Son un medio auxiliar para el  
diagnóstico individual y diferencial  
de la personalidad.



## Capacidades de las Personas

Pueden ser desde el comportamiento,  
rasgos de la personalidad.



## Predecir Comportamientos

pueden ayudar a predecir ciertos  
tipos de comportamiento.



# SEGURIDAD Y CONFIANZA

Nos facilitará más el proceso de Reclutamiento y Selección .



## Características

Comparar sus resultados con los obtenidos por otros sujetos.



## Teorías Factoriales Clásicas

Resolver el problema de identificar los elementos básicos.



## Spearman

primer método de análisis factorial.

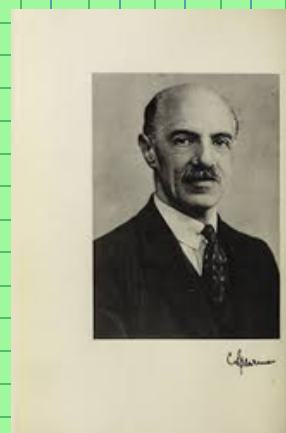

## Test de Dominós

Conceptualizar y aplicar el razonamiento a nuevos problemas.

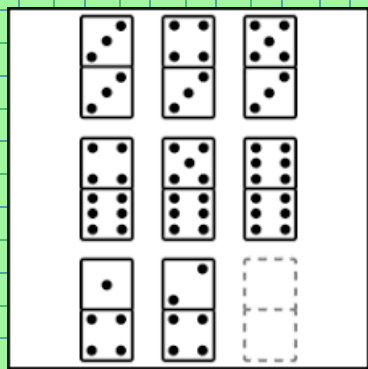

## Antecedentes

Anstey realiza la segunda versión con apertura al público con 48 reactivos.



## Calificación

La ventanilla rectangular de "puntaje" debe coincidir con el casillero de "puntaje" de la hoja de respuestas.



FUENTES BIBLIOGRAFICAS:  
ANTOLOGIA DE PSICOMETRIA