

PRUEBAS PSICOMETRICAS

MAESTRA: SANDY
MOLINA

ALUMNA: KELLI
DISAILI HERNANDEZ

GARCIA

MATERIA:

PSICOMETRIA

PARCIAL 4

CUATRIMESTRE 3

CARRERA:

PSICOLOGIA

GENERAL

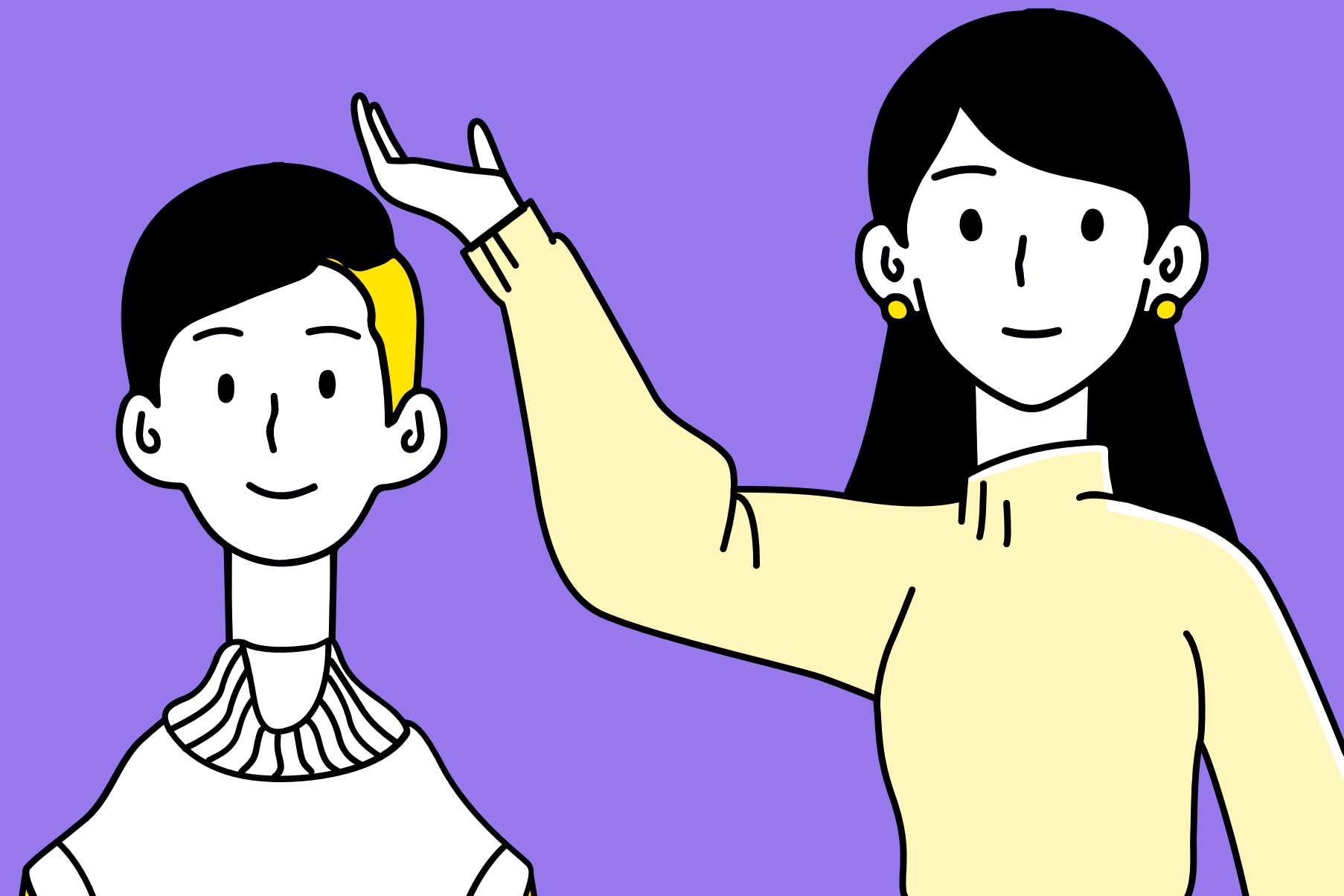

Los instrumentos para la medición de la inteligencia y las aptitudes

Consiste en medir las ejecuciones de los sujetos en distintas pruebas y comparar sus resultados con los de otros sujetos pertenecientes al grupo normativo o de referencia, que está constituido por personas del mismo sexo y edad cronológica y nivel socioeconómico y otro tipo de variables, para obtener conclusiones respecto a las habilidades cognitivas del sujeto.

se utilizan tablas normativas, estas tablas presentan los valores normativos para dicha población.

establecen diferencias en la ejecución de las personas, dentro de determinada situación ambiental, que pueden ser utilizadas para distinguir grupos de sujetos

los resultados de los tests de inteligencia y aptitudes pueden ser buenos predictores de la ejecución futura del individuo en otros contextos, como se ha probado repetidamente

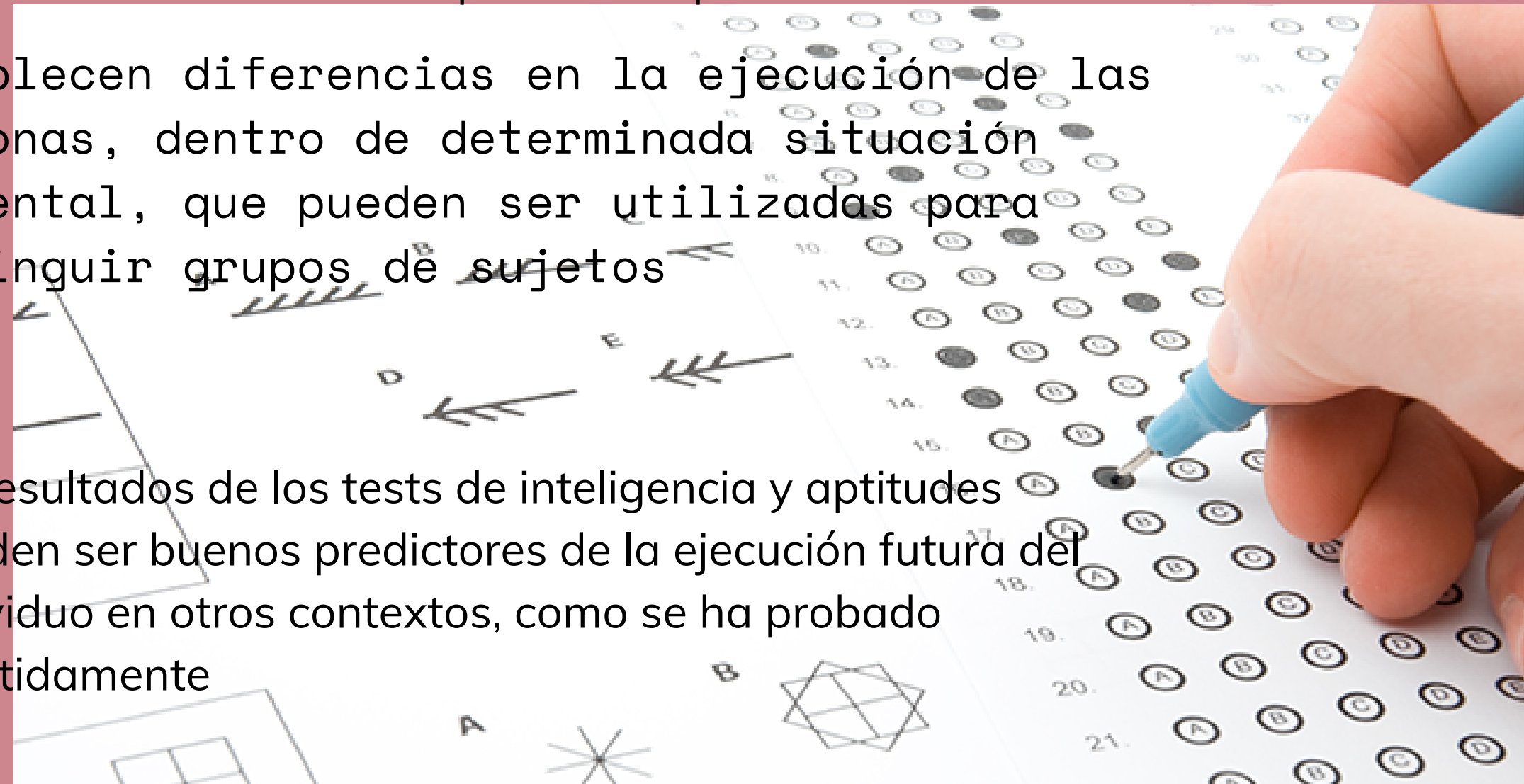

VENTAJAS

Estos instrumentos son una vía para obtener una medida "objetiva" de los rasgos que se estudian en un sujeto en un momento dado, lo cual posibilita la creación de hipótesis de trabajo para el investigador

Identificar las Capacidades de las Personas

Psicometrías En Línea

Predecir Comportamientos

Seguridad y Confianza

MEDIO AUXILIAR

DATOS OBJETIVOS



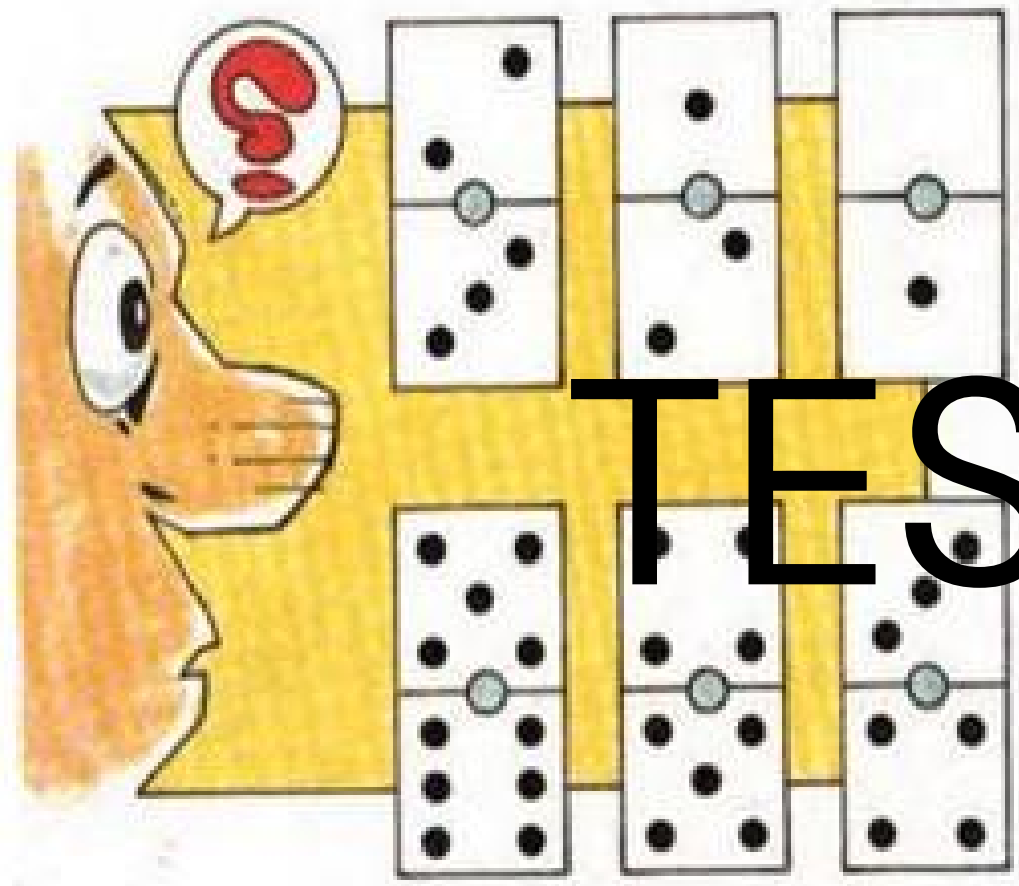

TEST DE DOMINO

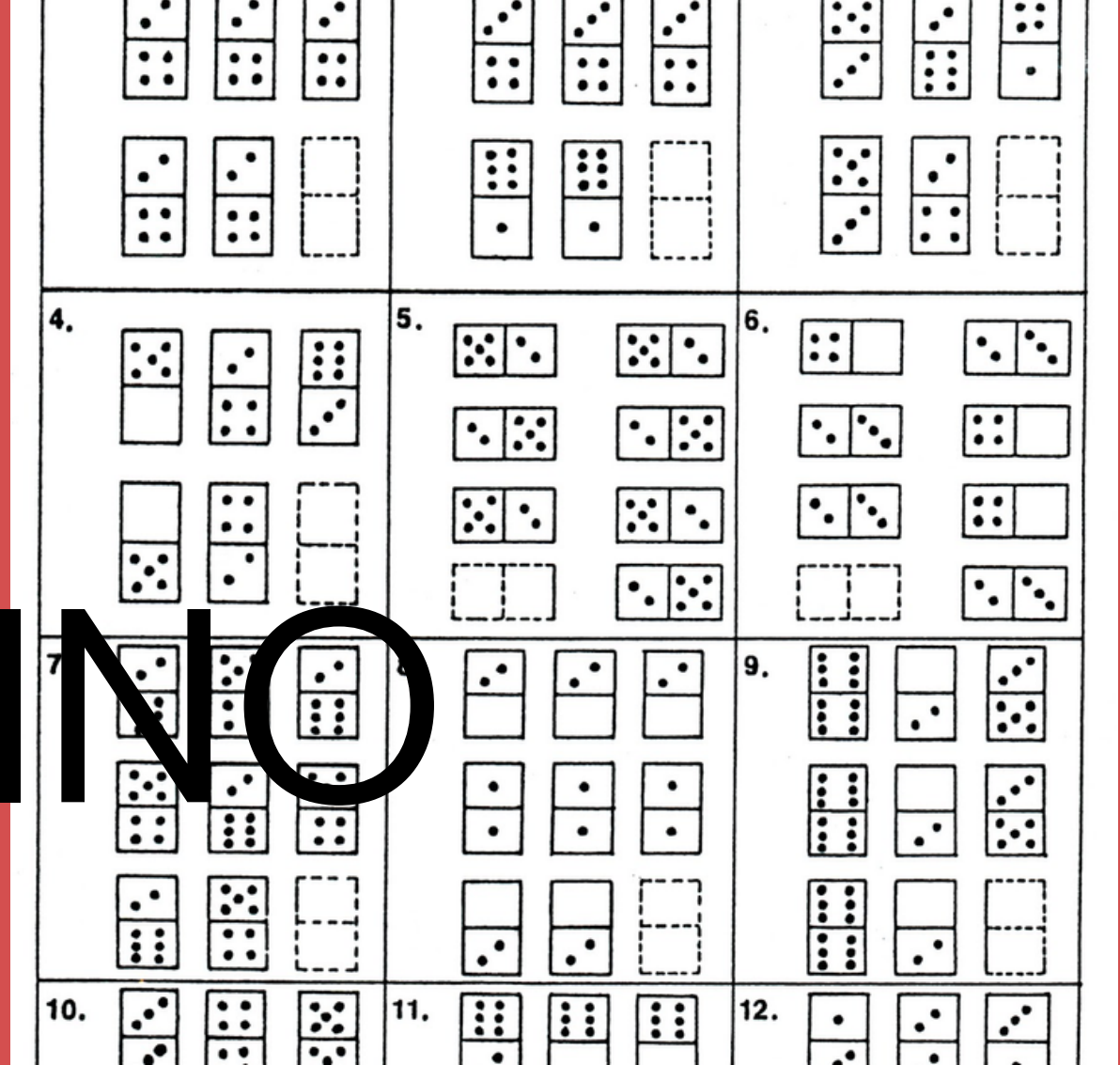

¿Estás listo?

Campo de aplicación

1. Clínica
2. Selección de personal
3. Orientación vocacional
- 4.

Test gráfico, no verbal, de inteligencia, destinado a valorar la capacidad de una persona para conceptualizar y aplicar el razonamiento a nuevos problemas. Mide el factor g de la inteligencia proporcionando una estimación de la capacidad intelectual

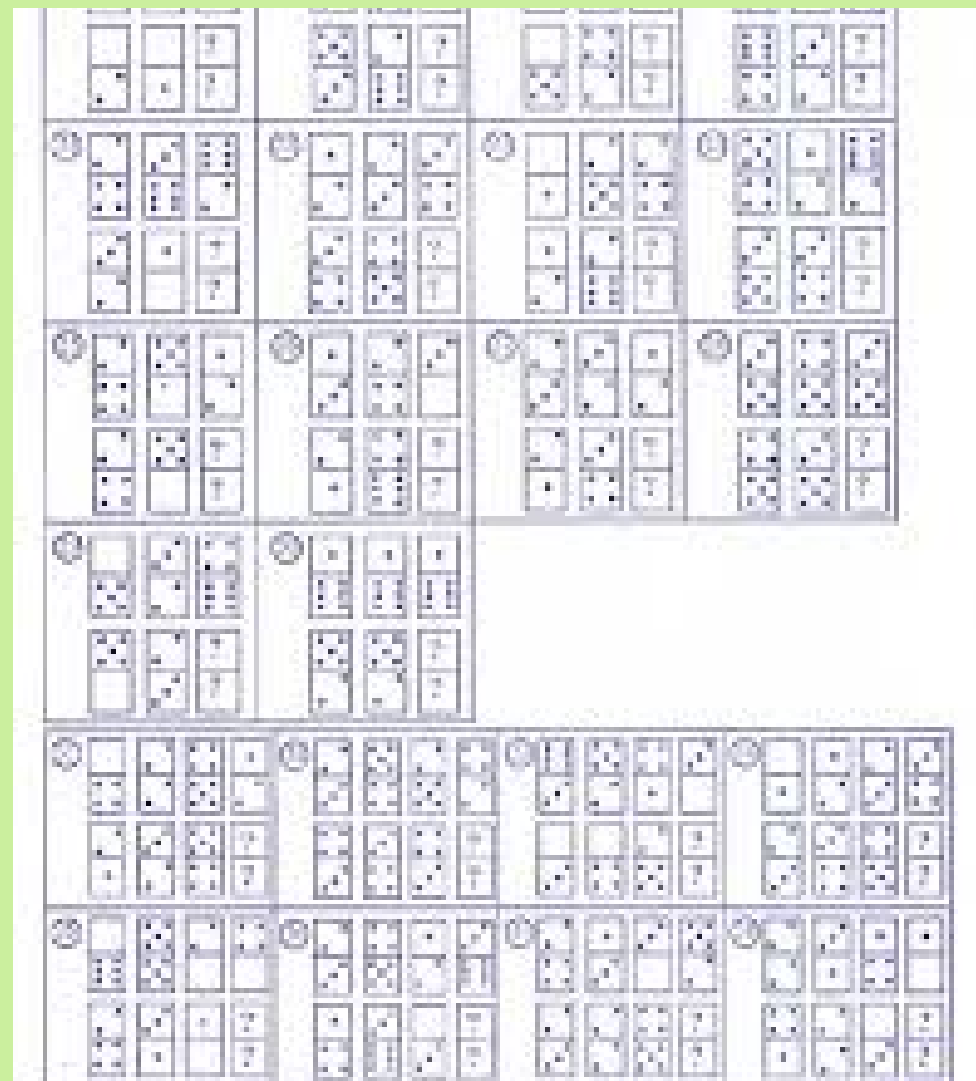

El test cuenta de 48 diseños, integrados por conjuntos de fichas de dominó a razón de 6 diseños por página. Posee además una página preliminar en la que se indican las instrucciones del test conjunto cuatro ejemplos, dos resueltos y dos por resolver por el sujeto, útiles para ejemplificar el ejercicio. Consta además de hojas de respuesta independientes.

calificacion

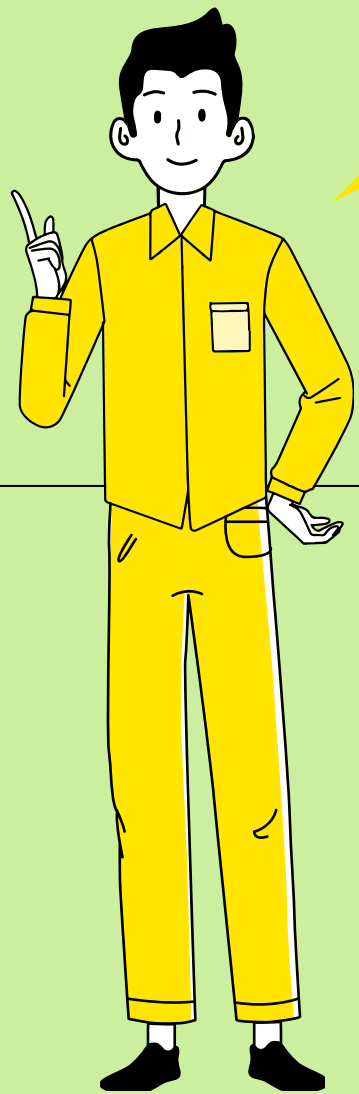

Intercale la hoja de respuestas dentro de esta carpeta. La ventanilla rectangular de "puntaje" debe coincidir con el casillero de "puntaje" de la hoja de respuestas. Las respuestas correctas figuran a la izquierda de las ventanillas circulares. Corrija el protocolo a través de ellas.

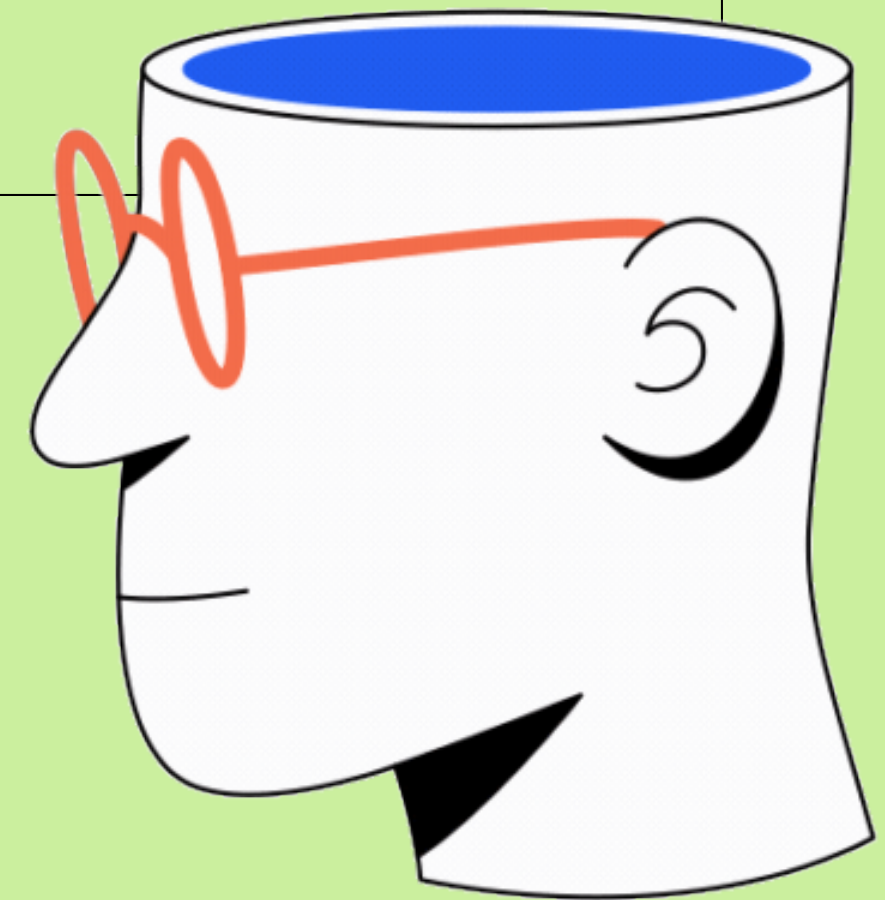

**La mente es como un músculo:
mientras más la ejercites, más
se fortalecerá y crecerá.**



¡Muchas gracias!



Que tengas
un gran día
por delante.



MDM y Asociados, S. A.

Página de recursos de íconos e ilustraciones

https://www.google.com/imgres?imgurl=https%3A%2F%2Fusercontent.one%2Fwp%2Fwww.entornoestudiantil.com%2Fwp-content%2Fuploads%2F2022%2F01%2Fiq-test-inteligencia.png&imgrefurl=https%3A%2F%2Fwww.entornoestudiantil.com%2Flos-instrumentos-para-la-medicion-de-la-inteligencia-y-las-aptitudes%2F&tbnid=6po6OlaNMWFmTM&vet=12ahUK Ewibj7ih5J75AhU_g2oFHUCjAKIQMygAegUIARC8AQ..i&docid=PpDgVxkGK-vtKM&w=702&h=336&q=INSTRUMENTOS%2OPARA%2OLA%2OMEDICION%2ODE%2OINTELIGENCIA%2OY%2OAPTITUDES&ved=2ahUKEwibj7ih5J75AhU_g2oFHUCjAKIQMygAegUIARC8AQ

