

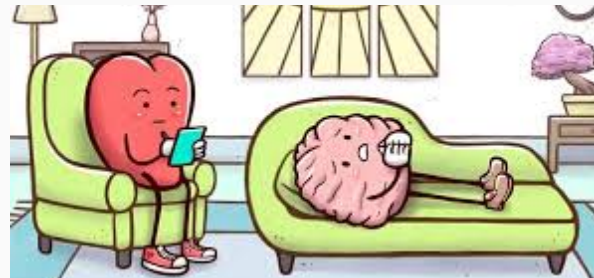

TEORIAS DE LA PERSONALIDAD

DOCENTE: LUIS ANGEL GALINDO
ARGUELLO



ALUMNA: ERIKA DE JESUS
MORALES AGUILAR

LICENCIATURA: PSICOLOGIA GENERAL



3° "A"

08 DE JUNIO
DEL 2022



**LAS TEORIAS
PSICOANALITICAS**

SIGMUND FREUD

Se basa en las experiencias con sus pacientes, y análisis de sus propios sueños.

NIVELES DE VIDA MENTAL

Freud a la teoría de la personalidad es su estudio del inconsciente y su insistencia.

EL INCONSCIENTE

comprende todas las pulsiones o instintos que van más allá de nuestra conciencia.

PRECONSCIENTE

cuando el centro de atención se desplaza hacia otra idea, libres de ansiedad .

CONSCIENTE

Elementos mentales de los que somos conscientes en un momento cualquiera.

FREUD

se asocia con el psicoanálisis, la más famosa de todas las teorías de la personalidad.

**CONCEPTOS
DEL
PSICOANÁLISIS
DE FREUD**

EL ELLO

No tiene contacto con la realidad pero lucha para disminuir la tensión.

EL YO

se convierte en la única fuente de comunicación de la persona con el mundo exterior.

EL SUPERYO

El superyó surge del yo y, como él, no tiene energía propia.

MECANISMO DE DEFENSA

Freud elaboró primero la noción de mecanismos de defensa en 1926 .

REPRESION

Obliga a las sensaciones amenazadoras a pasar al inconsciente .

FORMACION REACTIVA

comportamiento que se puede identificar por su carácter y su forma obsesiva y compulsiva .

MECANISMOS

DESPLAZAMIENTO

Las personas pueden redirigir sus pulsiones inaceptables hacia una variedad de personas u objetos.

FIJACION

Cuando la perspectiva de pasar a una siguiente fase llega a provocar demasiada ansiedad.

REGRESION

Etapas de desarrollo, puede, en momentos de estrés y ansiedad, volver a la etapa anterior.

PROYECCION

Definir como la percepción, en los demás, de sentimientos o tendencias inaceptables .

ALFRED ADLER

Las personas están motivadas por factores sociales y por su lucha por la superioridad o el éxito.

OBJETIVO FINAL

Una gran relevancia porque unifica la personalidad y da coherencia al comportamiento.

PSICOLOGIA ANALITICA

CARL JUNG

parte del supuesto de que los fenómenos ocultos pueden influir en la vida de las personas.

NIVELES DE LA PSIQUE

La mente o psique tiene un nivel consciente y un nivel inconsciente.

LA CONCIENCIA

son las que percibe el yo, mientras que los elementos inconscientes .

I.PERSONAL

Abarca todas las experiencias de un individuo concreto que han sido reprimidas, olvidadas o percibidas.

I. COLECTIVO

se heredan y pasan de generación en generación en forma de potencial psíquico.

LA PERSONA

Se refiere a la máscara que llevaban los actores de teatro en la antigüedad.

LA TEORÍA DE LAS RELACIONES OBJETALES

MELANIE KLEIN

Mujer que desarrolló una teoría centrada en la crianza y la relación afectiva entre padres e hijos.

FANTASIAS

Las fantasías son representaciones psíquicas de instintos inconscientes del ello.

OBJETOS

Klein estaba de acuerdo con Freud en que los humanos tienen pulsiones o instintos innatos.

POSICIONES

El instinto de muerte, entre lo bueno y lo malo, el amor y el odio, la creatividad y la destrucción.

ESQUIZOPARANOIDE

Durante los primeros meses de vida, el niño entra en contacto con el pecho bueno y el pecho malo.

INTROYECCION

se produce un intento de incorporar el pecho de la madre dentro del cuerpo del niño.

**EL
PSICOANÁLISIS
HUMANISTA**

ERICH FROMM

Mantuvo que la ética nos puede enseñar mucho del valor acerca de la vida ideal

**DICOTOMIA
EXISTENCIAL**

conflictos sin solución, tales como desear la inmortalidad

**RELACION VS
NARCISISMO**

El sentimiento de soledad y aislamiento es común a todos los seres humanos.

TRASCENDENCIA

Es la necesidad de obtener control sobre nuestra propia vida.

ARRAIGO /ORIGEN

Es una necesidad de lazos significativos con nuestro medio inmediato y con el pasado.

**ESTRUCTURA U
ORIENTACION**

Cada persona tiene necesidad de dar sentido a su vida y comprender su mundo.

CONCLUSION

Los objetivos fundamentales para un psicoanalítico son comprender los funcionamientos mentales del paciente tratando de darle significado, ayudarlo a comprender estos funcionamientos a través del análisis de sus patrones de relación, los modos de vivirse a sí mismo, de relacionarse con los demás.

Hemos llegado al momento de las conclusiones donde el psicoanálisis estudia el sufrimiento humano y es por esto que es capaz de curarlo. Porque encuentra un modo de hacer con este sufrimiento.

Aporta a la posibilidad constructiva de un modo más sano de vivir que aquel que el sujeto está constreñido a repetir por estructura.

En ello reside su carácter subversivo, su enorme importancia y es éste el motivo por el cual el psicoanálisis ha revolucionado a la filosofía, la psicología y al ambiente intelectual y científico desde el Siglo XIX hasta nuestros días.

Es un hecho advertido por Freud desde sus primeras investigaciones que a las personas nos resulta agradable creer que somos dueños de nuestras acciones, de nuestras decisiones, de nuestros pensamientos y, en definitiva, de nuestro destino. Así como nos gusta creer que somos libres, también somos afines a la idea de que somos conscientes de nosotros mismos: que sabemos lo que sentimos, lo que pensamos y lo que deseamos.

Ahora bien, a partir de su estudio de las neurosis, Freud concluye que hay un sinnúmero de factores y circunstancias que exceden nuestra voluntad racional y que son, no obstante, determinantes para nosotros: nuestro nombre propio, quiénes son nuestros padres, el lugar donde nacimos y donde crecimos, el modo como nos quisieron, cómo nos hablaron, cómo nos trataron... las expectativas, deseos, demandas y exigencias que otros, a sabiendas o no, proyectaron en nosotros. Todo esto está presente en cada uno, ya sea que lo tengamos en cuenta o no.

fuentes bibliográficas

antología de teorías de la personalidad

<https://academiadepsicoanalisis.com/blog/psicoanalisis-lo-que-quieres-saber>

<https://www.sep-psicoanalisi.org/2019/01/23/sobre-el-psicoanalisis-y-los-tratamientos-de-orientacion-psicoanalitica/>