

UNIVERSIDAD DEL SURESTE

TEORIAS DE LA PERSONALIDAD



**DOCENTE:LUIS
ANGEL GALINDO
ARGUELLO**



**ALUMNA:ERIKA DE
JESUS MORALES
AGUILAR**

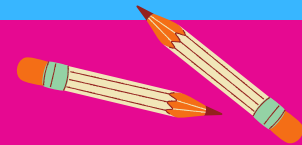

**LICENCIATURA:
PSICOLOGIA
GENERAL**



3° "A"

**08 DE JULIO DEL
2022**

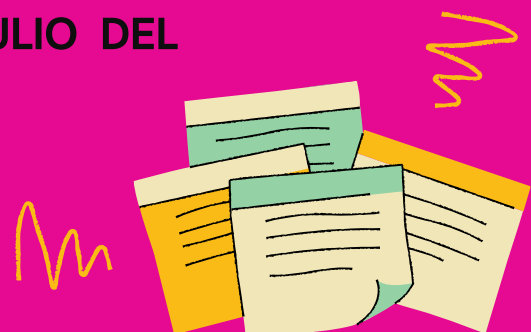

"TEORÍAS HUMANISTAS EXISTENCIALES"



Influye el amor propio, la confianza, la competencia y el aprecio de los prestigios de la percepción en una persona .

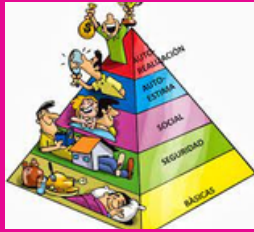

MOTIVACIÓN DE MASLOW

Afecta a la persona en su totalidad y no a una sola parte o función de ella.



MOTIVACION

significa que la conducta de una persona puede proceder de varios motivos distintos.



NEC.FISIOLOGICAS

Las necesidades más básicas de cualquier persona son las fisiológicas, entre ellas, el alimento, el agua, el oxígeno, la temperatura corporal, etc.

JERARQUIA DE NECESIDADES

Representa una necesidad superior pero menos fundamental para la supervivencia.



NEC.DE SEGURIDAD

Empiezan a estar motivadas ,por la estabilidad, dependencia, libertad , guerra, el terrorismo, la enfermedad, el miedo.



NEC.DE AMOR Y PERMANCIA

Empiezan a estar motivadas como el deseo de amistad , la necesidad de pertenecer a una familia, un club, o una nación.

NEC. DE ESTIMA

Incluyen el amor propio, la confianza, la competencia y la percepción del aprecio de los demás.



NEC. AUTORREALIZACION

Las personas que dan mucha importancia a valores como la verdad, la belleza, la justicia y otros valores.



AUTORREALIZACIÓN DE MASLOW

Maslow prosiguió su búsqueda de personas autorrealizadas y, para facilitarla identificó un síndrome de salud psicológica.

CRITERIOS

no sufrían psicopatologías, estas personas autorrealizadas habían avanzado según la jerarquía de las necesidades.



PERCEPCION EFICIENTE DE LA REALIDAD

Las personas autorrealizadas tienen más facilidad para detectar la falsedad en los demás.



ACEPTACION DE SI MISMA A LOS DEMAS

Las personas autorrealizadas pueden aceptarse a sí mismas tal y como son.



ESPONTANEIDAD Y SENCILLEZ

Respetan los principios morales, aunque pueden parecer inmorales o inconformistas.

AUTONOMIA

Dependen de sí mismas para su crecimiento.



NEC. DE INTIMIDAD

Tienen una capacidad para distanciarse de los demás que les permite estar solas sin sentir soledad.

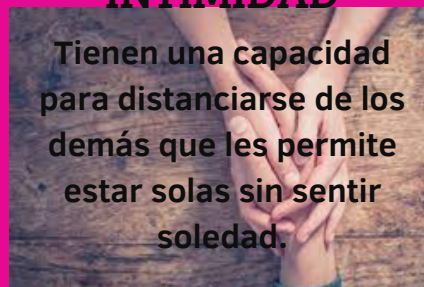

APRECIACION

Maslow (1970) escribió que "las personas autorrealizadas tienen la admirable capacidad de apreciar una y otra vez.

RELACIONES INTERPERSONALES PROFUNDAS

Relacionada con el espíritu comunitario que conlleva sentimientos profundos e intensos hacia los demás.



COMPLEJO DE JONAS

SE PUEDE DESCRIBIR COMO MIEDO DE NUESTRA PROPIA GRANDEZA .



CRITICA A LA TEORIA DE MASLOW

LA BÚSQUDA DE PERSONAS AUTORREALIZADAS DE MASLOW NO FINALIZÓ CON SUS ESTUDIOS EMPÍRICOS.



INVESTIGACION DE MASLOW

Los participantes llenaron un cuestionario que preguntaba sobre la satisfacción de sus necesidades.

PERSPECTIVA GENERAL AL CLIENTE

Estaba más interesado en ayudar a las personas que en descubrir por qué se comportaban de una u otra manera.

CENTRADA EN EL CLIENTE DE CARL ROGERS

Es una teoría psicológica aplicada en el trabajo terapéutico con personas en busca de ayuda psicológica.



TEORÍA CENTRADA EN LA PERSONA

1. Tendencia formativa: ofreció varios ejemplos presentes en la naturaleza.
2. Tendencia realizadora: inclinación que existe en todos los humanos (y otros animales y plantas) a desarrollar.



CONSERVACION

Incluye necesidades básicas como el alimento, el aire y la seguridad, pero también incluye la tendencia a oponerse.



EL CONCEPTO DEL SI MISMO

La existencia y las experiencias propias que el individuo percibe en su conciencia.



PSICOTERAPIA CENTRADA EN EL CLIENTE

Deben entrar en contacto con un terapeuta que sea congruente y que les proporcione un entorno de aceptación incondicional y empatía total.



CONDICIONES

El cliente o paciente busca ayuda motivado por algún tipo de tensión.



VALORACION POSITIVA

Es la necesidad de ser querido, apreciado o aceptado por otra persona.



EMPATIA

Sugiere que un terapeuta percibe cosas desde el punto de vista del cliente y que el cliente se siente seguro y no amenazado.



MOTIVACION RELACIONADA

Es la motivación para alcanzar las metas despiertan el continuo interés de los investigadores.

PSICOLOGÍA EXISTENCIAL DE ROLLO MAY

Philip se debatía de nuevo con otra relación difícil, en esta ocasión con Nicole.

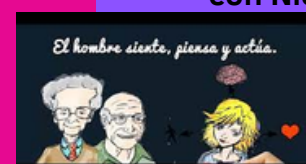

PSICOLOGÍA EXISTENCIAL

Reconocen que la muerte es inevitable y tienen la valentía de vivir el presente.



EXISTENCIALISMO

Significa surgir o devenir, la esencia implica una sustancia inmutable y estática.



CULPA

surge cuando las personas niegan su potencial, no perciben correctamente las necesidades de los demás .



INTENCIONALIDAD

Llenar el vacío entre sujeto y objeto.



FORMAS DE LIBERTAD

La libertad de acción y la libertad de ser.



LIBERTAD EXISTENCIAL

No debe confundirse con la filosofía existencialista; es la libertad de acción.



LIBERTAD DE ESENCIAL

La libertad de acción no garantiza la libertad esencial; es decir, la libertad de ser.



QUE ES EL DESTINO?

Es nuestra meta, nuestro fin, nuestro objetivo.

CRITICA DE MAY

May en particular han recibido muchas críticas por su carácter antiintelectual y antiteórico.

INVESTIGACION DE ROLLO MAY

May adoptó hacia las mediciones objetivas y cuantitativas.



fuentes bibliograficas

antologia teorias de la personalidad

[http://intromktemr.blogspot.com/2016/04/
piramide-de-maslow.html](http://intromktemr.blogspot.com/2016/04/piramide-de-maslow.html)

conclusion

En conclusion la pirámide de Maslow es una teoría de motivación que trata de explicar qué impulsa la conducta humana. La pirámide consta de cinco niveles que están ordenados jerárquicamente según las necesidades humanas que atraviesan todas las personas.

Carl Rogers propone la idea de que la personalidad de cada individuo puede analizarse según el modo en el que se acerca o se aleja a un modo de ser y vivir la vida al que él pone la etiqueta de persona altamente funcional.

Maslow formuló su teoría en la que define una jerarquía de necesidades humanas y argumenta que a medida que los individuos van satisfaciendo las necesidades más básicas, los individuos desarrollan necesidades y deseos más elevados.

Mientras en algunas escuelas existían en esa época (el psicoanálisis o el conductismo) en donde se centraban en conductas problemáticas y en el aprendizaje desde un ser pasivo, Maslow estaba más preocupado en aprender sobre qué hace a la gente más feliz y lo que se puede hacer para mejorar el desarrollo personal y la autorrealización.

Como humanista, su idea es que las personas tienen un deseo innato para autorrealizarse, para ser lo que quieran ser.

Esta teoría se refiere a la manera de pensar del ser humano pero tomando en cuenta solo su propia idea y pensando solo en sí mismo, se enfatiza en la teoría humanista es la experiencia, la libertad de elección y el significado individual.

Se ha visto que la mayoría de estas teorías aplica desde la infancia cuando se es único, y se nota en el comportamiento, tanto en el hijo como en los padres. El énfasis en la Libertad Humana de elegir y la responsabilidad y señala que su gran virtud es que responde a las impresiones intuitivas de las personas sobre lo que es ser humano.

El trabajo del estudiante es brindar un apoyo para el crecimiento personal, ocupándose de desarrollar habilidades con actividades diversas en el aprendizaje.