



# Mi Universidad

## DIAGRAMA DE ÁRBOL

*Nombre del Alumno: Darolyn Sayuri Hidalgo Méndez.*

*Nombre del tema: Diagrama de árbol.*

*Parcial: III.*

*Nombre de la Materia: Investigación en Psicología.*

*Nombre del profesor: Lic. Alejandra Torres López.*

*Nombre de la Licenciatura: Licenciatura en Psicología.*

*Cuatrimestre: 3ero.*

---

# CAMPOS DE APLICACIÓN DE LA INVESTIGACION EN PSICOLOGÍA

## PSICOLOGÍA POLÍTICA Y COMUNITARIA

Transformen la función política de su vida, y que pasen de obedecer las leyes a construirlas para generar independencia y libertad.

## PSICOLOGÍA COMO CIENCIA

Crea conocimientos sobre la conducta, la emoción y la mente humana y su relación con el medio.

## LA APROXIMACIÓN MULTI-MÉTODO

Plantea el uso combinado de técnicas de investigación tanto cuantitativas como cualitativas.

## PSICOLOGÍA EDUCACIONAL

abordar los problemas educativos para comprender y mejorar los procesos educacionales en un sentido amplio y no cerrarlo solamente a los escolares.

## PSICOLOGÍA SOCIAL

Analiza los procesos de índole psicológica que influyen al modo en que funciona una sociedad

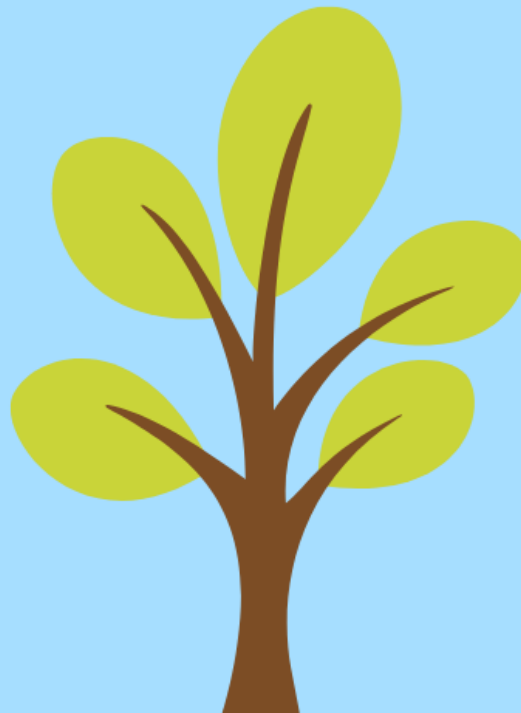

# CAMPOS DE APLICACIÓN DE LA INVESTIGACION EN PSICOLOGÍA

## PSICOLOGÍA ORGANIZACIONAL

apoyada en la aplicación de conocimientos y prácticas psicológicas enfocadas en el estudio del individuo dentro del entorno laboral

## LA PSICOLOGÍA EXPERIMENTAL

Esta rama intenta explicar los fenómenos relacionados a la manera en que aprehendemos y traducimos la información en acción.

## PSICOLOGÍA CLÍNICA

se centra en sujetos que demandan asistencia terapéutica; aborda problemas significativos o severos

