

**Nombre de alumno: Aldrin martin
Ordoñez villatoro**

Nombre del profesor: Néstor Alfaro

Nombre del trabajo: súper nota

Materia: zootecnia en porcinos

PASIÓN POR EDUCAR

Grado: 6°

Grupo: A

Tipos de cruzamiento

El cruzamiento de machos Duroc Jersey y hembras F1 (Yorkshire X Landrace) es uno de los mas recomendados para la producción de cerdos para faena. Los animales que resultan del cruzamiento tienen 50% de genes de Duroc Jersey, 25% de Yorkshire y 25% de Landrace

Es el **cruzamiento** de hembras y machos puros de razas diferentes. Por ejemplo el cruce de hembras Yorkshire por machos Landrace.

es parecido a un **cruzamiento** simple, ya que se utilizan dos razas; los machos Yorkshire o Landrace son usados en forma alterna con las hembras híbridas F1 del cruce anterior.

Tipos de cruzamientos

- Cruce interespecífico.
- Cruce absorbente.
- Cruce alternado.
- Cruce industrial.
- Cruce entre familia de una misma raza.

Hampshire

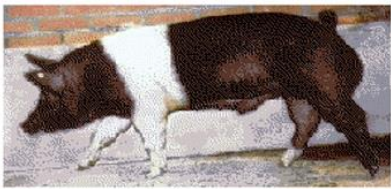

Duroc



Yorkshire

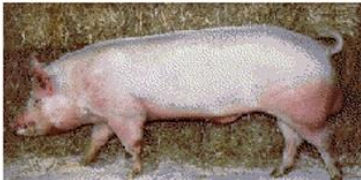

Landrace

