



Mi Universidad

super nota

Nombre del Alumno: Victor David Dominguez Moreno

Nombre del tema: razas porcinas comerciales

Parcial: 1er

Nombre de la Materia: zootecnia de porcinos

Nombre del profesor: Néstor Alfaro

Nombre de la Licenciatura: MVZ

Cuatrimestre: 6°

RAZAS PORCINAS

PICBOAR 326

SUS CARACTERISTICAS PRODUCTIVAS SON:

- Gran adaptabilidad.
- excelente ganancia de peso.
- excelente conversión alimenticia.
- Alta calidad de carne.
- ideal para mercados de cerdo en pie.
- su colorido puede variar desde negro con franja blanca, hasta ser predominante blanco.



Picboar 357-GL

SUS CARACTERISTICAS PRODUCTIVAS SON:

- Elevado porcentaje de carne magra.
- Buena calidad de carne.
- Estrés negativo, factible de cruzarse.
- Mayor rendimiento en canal.
- Excelente calidad alimenticia.

CAMBOROUGH 22

CARACTERÍSTICAS PRODUCTIVAS:

- Altamente prolífica.
- Libre de gen de estrés.
- Posee el potencial de producir mas de 25 lechones destetados por hembra al año.
- Progenie produce mayor rendimiento en el canal.
- Mayor frecuencia de lechones blancos (PICMENT).
- Temperamento dócil y muy adaptable a diferentes climas y condiciones.

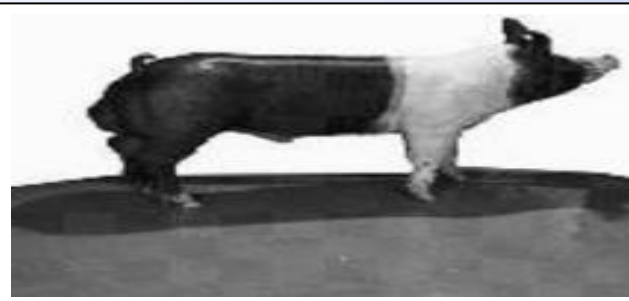

Picboar 406

- características productivas:
- De conformación musculada.
- Homogena de su progenicidad.
- Excelencia conversión alimenticia.

Picboar 419-GL

-el mas alto de porcentaje de magra en el mercado.

-semental específicamente desarrollado para inseminación artificial.

-mejor costo por kg de carne producida.

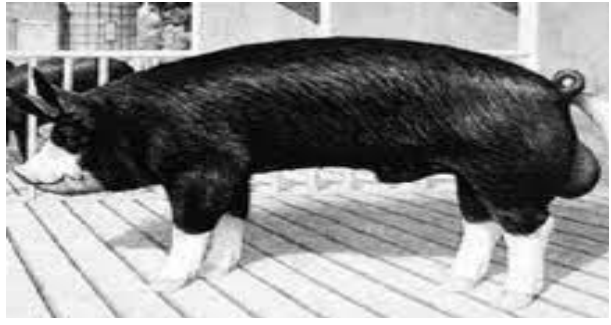

Picboar 420- GL

-El máximo beneficio de carne magra al cruzarse con hembra negativas al gen estrés.

-mayor rendimiento.

-excelente conversión de peso.

-velocidad de crecimiento.



Picboar 420-GLç

-El máximo beneficio de carne magra al cruzarse con hembras negativas al gen estrés.

-Mayor rendimiento.

-Excelente conversión alimenticia.

-Velocidad de crecimiento.

