Nombre de alumno: Victor Calvo Vázquez

Nombre del profesor: Néstor Alfaro Gutierrez

Nombre del trabajo: **Mapa Conceptual**

Materia: Farmacología y Veterinaria I

Grado: 3

Grupo: A

Comitán de Domínguez Chiapas a 10 de junio de 2022.

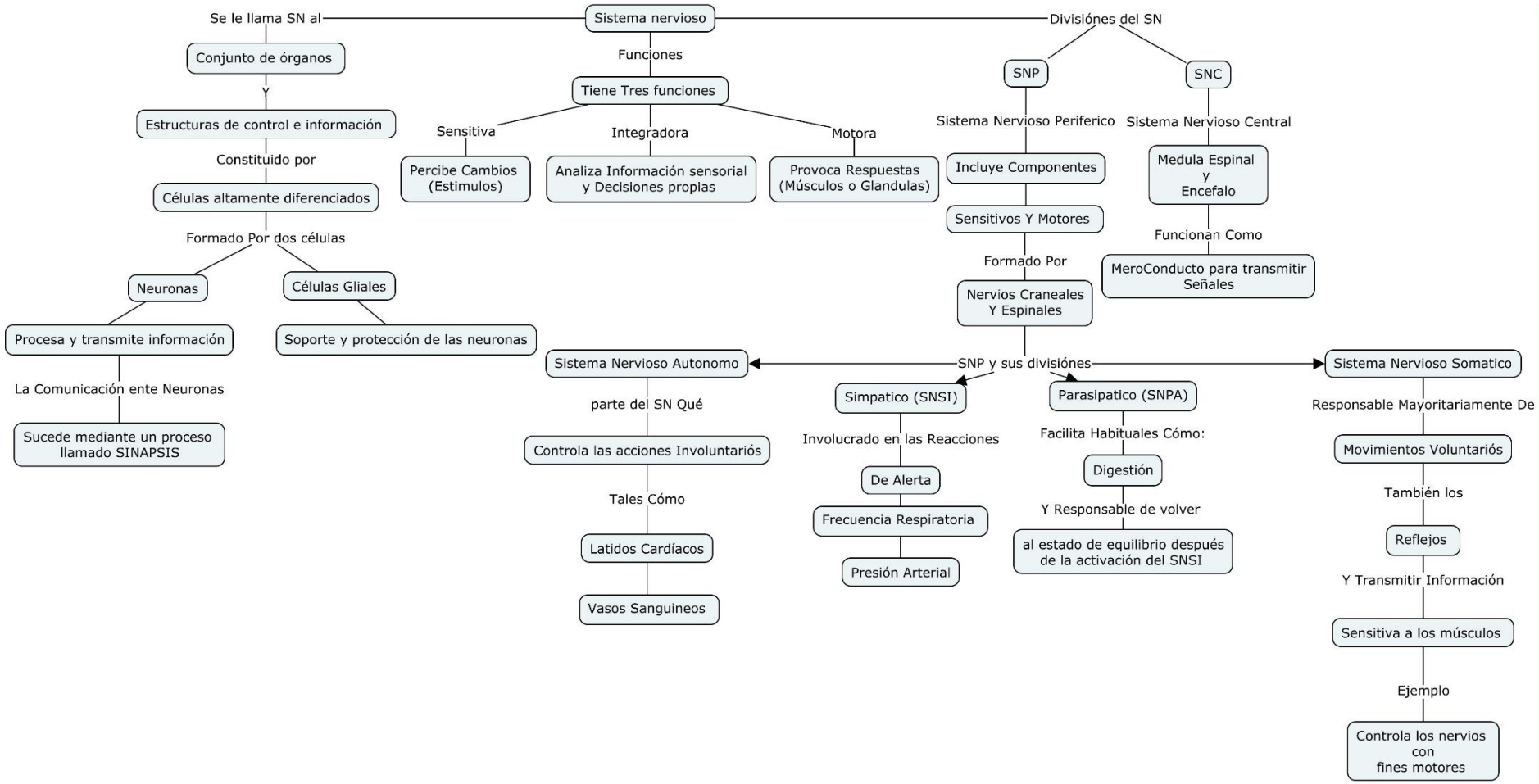
Sistema nervioso
Se le llama SN al
Conjunto de órganos
Y
Estructuras de control e información
Constituido por
Células altamente diferenciados
Formado Por dos células
Neuronas
Procesa y transmite información
La Comunicación ente Neuronas
Sucede mediante un proceso llamado SINAPSIS
Células Gliales
Soporte y protección de las neuronas
Funciones
Tiene Tres funciones
Sensitiva
Percibe Cambios (Estimulos)
Integradora
Analiza Información sensorial y Decisiones propias
Motora
Provoca Respuestas (Músculos o Glandulas)
Divisiónes del SN
SNP
Sistema Nervioso Periferico
Incluye Componentes
Sensitivos Y Motores
Formado Por
Nervios Craneales Y Espinales
SNC
Sistema Nervioso Central
Medula Espinal y Encefalo
Funcionan Como
MeroConducto para transmitir Señales
SNP y sus divisiónes
Sistema Nervioso Autonomo
parte del SN Qué
Controla las acciones Involuntariós
Tales Cómo
Latidos Cardíacos
Vasos Sanguineos
Simpatico (SNSI)
Involucrado en las Reacciones
De Alerta
Frecuencia Respiratoria
Presión Arterial
Parasipatico (SNPA)
Facilita Habituales Cómo:
Digestión
Y Responsable de volver
al estado de equilibrio después de la activación del SNSI
Sistema Nervioso Somatico
Responsable Mayoritariamente De
Movimientos Voluntariós
También los
Reflejos
Y Transmitir Información
Sensitiva a los músculos
Ejemplo
Controla los nervios con fines motores